महाराष्ट्र पोलीस

पोलीस अधीक्षक, सिंधुदुर्ग

आयोजित

५१ वी कोकण परिक्षेत्रीय पोलीस क्रीडा स्पर्धा

सिंधुदुर्ग-२०२६

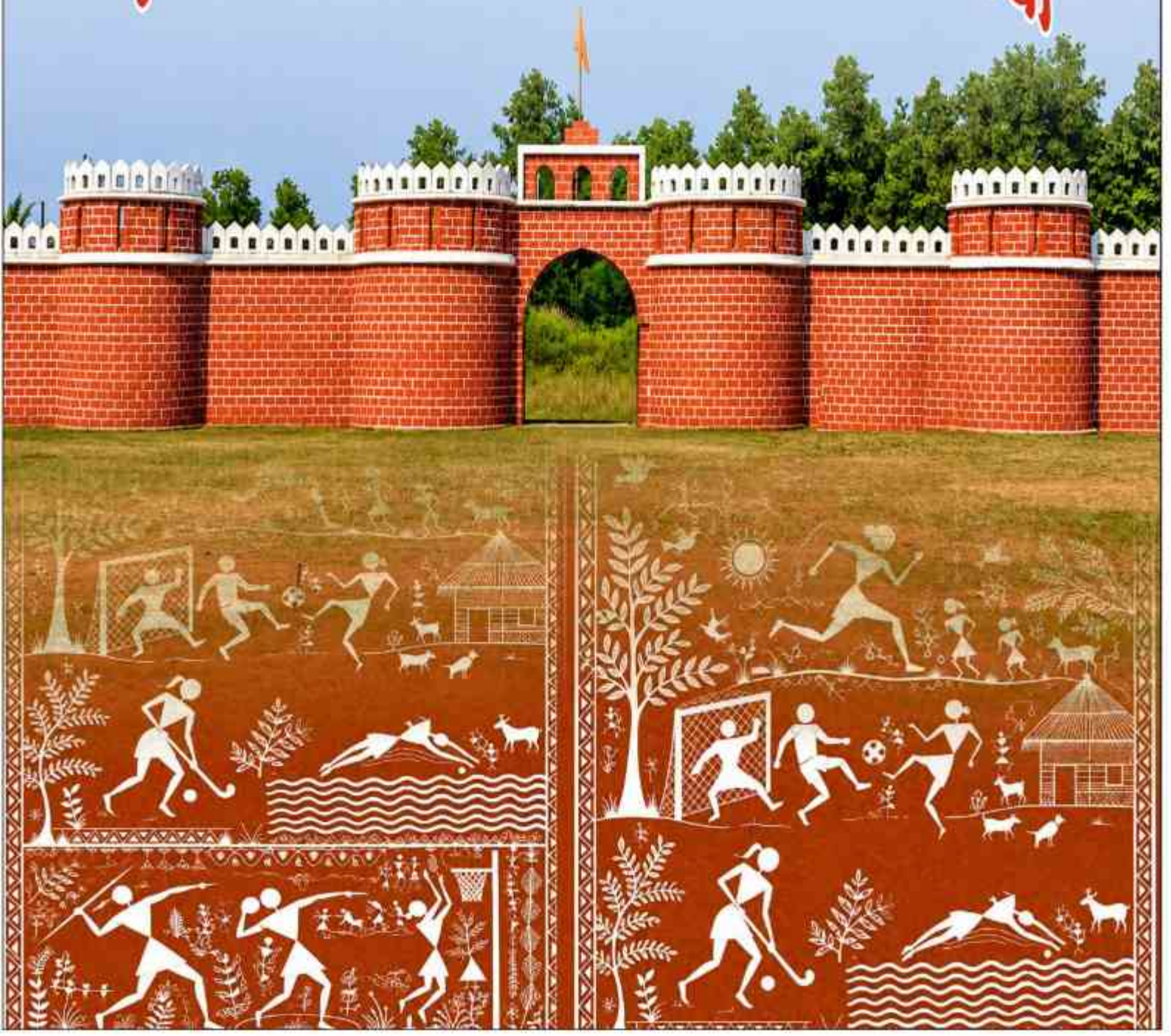

महाराष्ट्र पोलीस

सिंधुदुर्ग पोलीस



पोलीस अधीक्षक, सिंधुदुर्ग

आयोजित

५१ वी कोकण परिक्षेत्रीय पोलीस क्रीडा स्पर्धा

सिंधुदुर्ग-२०२६

दिनांक ०२ डिसेंबर २०२६ ते दिनांक ८ डिसेंबर २०२६

* स्थळ *

पोलीस कवायत मैदान, पोलीस मुख्यालय, सिंधुदुर्गनगरी

डॉ. मोहन दहिकर (भा.पो.से.)
पोलीस अधीक्षक,
सिंधुदुर्ग

श्री. चंद्र किशोर मीणा (भा.पो.से.)
विशेष पोलीस महानिरीक्षक,
कोकण परिक्षेत्र

५१ वी कोकण परिक्षेत्रीय पोलीस क्रीडा स्पर्धा
सिंधुदुर्ग - २०२६

स्पर्धेचा शुभंकर

सिंधुवीर



५१ वी कोकण परिक्षेत्रीय पोलीस क्रीडा स्पर्धा, सिंधुदुर्ग - २०२६ मधील क्रीडा प्रकार













अनुक्रमणिका

अ.क्र.	तपशील	पृष्ठ् क्रमांक
१	प्रस्तावना	०९
२	व्यवस्थापन समिती	११
३	न्यायनिवाडा समिती	१२
४	संघनिवड समिती	१३
५	समारोप सोहळा व्यवस्थापन (आसन व्यवस्था, सुत्र संचालन वगैरे) समिती	१४ ते १५
६	स्वागत समिती	१६
७	क्रीडांगण समिती	१७ ते १८
८	निवासस्थान व पाणी पुरवठा व्यवस्थापन समिती	१९
९	निवासस्थान संपर्क अधिकारी समिती	२० ते २१
१०	बक्षीस/पदक समिती	२२ ते २३
११	खुराक समिती	२४
१२	माहिती व जाहिरात प्रसारण, फोटोग्राफी व व्हिडीओग्राफी समिती	२५
१३	सांस्कृतीक कार्यक्रम व किल्ला सजावट समिती	२६
१४	लेखा समिती	२७
१५	बडाखाना व अल्पोपहार समिती	२८
१६	भांडार समिती	२९
१७	वाहन व्यवस्था व वाहन दुरुस्ती समिती	३०
१८	वैद्यकीय समिती	३१
१९	स्पर्धा अभिलेख व निकाल समिती	३२
२०	पंच व्यवस्थापन समिती	३३
२१	क्रीडा साहित्य उपलब्धता व्यवस्थापन समिती	३४
२२	सांघीक स्पर्धा समिती	३५
२३	ॲथलेटीक्स स्पर्धा समिती	३६
२४	वैयक्तिक क्रीडा स्पर्धा समिती	३७
२५	वाहन पार्किंग व्यवस्था समिती	३८
२६	क्रीडा नियंत्रण कक्ष	३९ ते ४०
२७	क्रीडा स्पर्धेतील सर्व सहभागी संघाना सर्वसाधारण सुचना	४१ ते ४२
२८	सांघीक खेळ प्रकार व नेमलेले अधिकारी	४३
२९	वैयक्तिक खेळ प्रकार व नेमलेले अधिकारी	४३
३०	स्पर्धेतील क्रीडा प्रकार	४४ ते ४६
३१	ॲथलेटीक्स मधील सहभागी संघांचे न्युमरिकल/अल्फाबेटिकल चेस्ट क्रमांक	४६
३२	स्पर्धा ठिकाणे नकाशा व सुची	४७
३३	सांघीक स्पर्धेचे वेळापत्रक	४८ ते ५८
३४	ॲथलेटीक्स स्पर्धेचे वेळापत्रक	५९ ते ६४
३५	वैयक्तिक स्पर्धेचे वेळापत्रक	६५ ते ७२
३६	सिंधुदुर्ग जिल्हयातील पोलीस अधिकारी व अंमलदार यांचेसाठी सर्वसाधारण सुचना	७३

प्रस्तावना

मानवी जीवनाच्या जडणघडणीमध्ये खेळाला अनन्यसाधारण महत्त्व आहे. मानवाच्या उत्क्रांतीच्या प्रारंभीपासूनच धावणे, उड्या मारणे, दगड फेकणे, कुस्ती करणे, पोहणे यांसारख्या शारीरिक क्रिया या जीवनसंघर्षाचा आणि दैनंदिन जगण्याचा अविभाज्य भाग होत्या. कालांतराने या नैसर्गिक शारीरिक क्रियांना शिस्तबद्ध स्वरूप प्राप्त झाले आणि त्यातून विविध क्रीडा प्रकारांचा उदय झाला. प्राचीन ग्रीसमधील ऑलिम्पिक स्पर्धांपासून आधुनिक आंतरराष्ट्रीय क्रीडा स्पर्धांपर्यंतचा प्रवास हा मानवी सामर्थ्य, जिद्द, चिकाटी आणि उत्कृष्टतेचा गौरवशाली इतिहास अधोरेखित करणारा आहे.

खेळ हे केवळ मनोरंजनाचे साधन नसून सुदृढ शरीर, निरोगी मन आणि सशक्त व्यक्तिमत्त्व घडविण्याचे प्रभावी माध्यम आहे. नियमित खेळामुळे शारीरिक क्षमता, सहनशक्ती, चपळता, संतुलन आणि निर्णयक्षमता विकसित होते. त्याचबरोबर खिलाडूवृत्ती, शिस्त, आत्मविश्वास, नेतृत्वगुण, संघभावना आणि प्रतिकूल परिस्थितीतही संघर्ष करण्याची मानसिक ताकद निर्माण होते. विजयाचा आनंद आणि पराभवातून मिळणारा अनुभव या दोन्ही गोष्टी व्यक्तिमत्त्व समृद्ध करण्यास सहाय्यभूत ठरतात.

पोलीस दलातील अधिकारी व अंमलदार यांचे कार्य हे अत्यंत आव्हानात्मक, जोखमीचे आणि शारीरिक व मानसिक क्षमतेची कसोटी पाहणारे आहे. कायदा व सुव्यवस्था राखणे, गुन्हे प्रतिबंध व तपास, बंदोबस्त, आपत्कालीन परिस्थिती हाताळणे तसेच नागरिकांच्या सुरक्षिततेची जबाबदारी पार पाडताना शारीरिक तंदुरुस्ती, मानसिक स्थैर्य, प्रसंगावधान आणि तत्परता या गुणांची आवश्यकता असते. अशा परिस्थितीत क्रीडा हा पोलीस दलाच्या कार्यक्षमतेत वाढ करणारा एक महत्त्वपूर्ण घटक ठरतो. नियमित क्रीडा सरावामुळे अधिकारी व अंमलदारांची शारीरिक क्षमता वृद्धिंगत होण्यासोबतच तणावाचे व्यवस्थापन, आत्मसंयम, निर्णयक्षमता आणि कर्तव्याप्रती सकारात्मक दृष्टिकोन विकसित होण्यास मदत होते.

फुटबॉल, हॉकी, बास्केटबॉल, व्हॉलीबॉल, कबड्डी, खो-खो आणि हँडबॉल यांसारखे सांघिक खेळ परस्पर समन्वय, नेतृत्व, सहकार्य आणि संघभावना वृद्धिंगत करतात. बॉक्सिंग, वेटलिफ्टिंग, कुस्ती आणि तायक्वांदो यांसारखे खेळ सामर्थ्य, आत्मसंरक्षण, धैर्य आणि आत्मविश्वास निर्माण करतात. जलतरणामुळे सहनशक्ती व शारीरिक संतुलन विकसित होते, तर धावणे, उंच उडी, लांब उडी, तिहेरी उडी, थाळीफेक, भालाफेक आणि गोळाफेक यांसारख्या मैदानी क्रीडा प्रकारांमधून वेग, चपळता, ताकद, एकाग्रता आणि शारीरिक क्षमतेचा कस लागतो. या सर्व गुणांचा उपयोग पोलीस अधिकारी व अंमलदारांना त्यांच्या दैनंदिन कर्तव्यपालनात निश्चितच होतो.

पोलीस क्रीडा स्पर्धा म्हणजे केवळ विजय आणि पराभवाची स्पर्धा नसून पोलीस दलातील अधिकारी व अंमलदार यांच्या अंगभूत कौशल्यांना वाव देणारे, सुप्त गुणांना प्रोत्साहन देणारे आणि परस्परांमधील स्नेह, एकोपा व बंधुभाव वृद्धिंगत करणारे व्यासपीठ आहे. अशा स्पर्धांमुळे दैनंदिन कामकाजातील ताणतणावातून काही काळ विरंगुळा मिळतो, तसेच खेळाडूंमध्ये खिलाडूवृत्ती, शिस्त, आत्मविश्वास आणि उत्कृष्ट कामगिरी करण्याची प्रेरणा निर्माण होते.

सिंधुदुर्ग जिल्हा हा निसर्गसौंदर्य, सागरी किनारपट्टी, समृद्ध सांस्कृतिक परंपरा आणि क्रीडाप्रेमी जनतेसाठी परिचित आहे. या जिल्ह्यात आयोजित करण्यात येणाऱ्या पोलीस क्रीडा स्पर्धांच्या माध्यमातून पोलीस दलातील क्रीडापटूंना आपले कौशल्य सिद्ध करण्याची संधी उपलब्ध होणार आहे. या स्पर्धा केवळ क्रीडा कौशल्याचे प्रदर्शन न ठरता पोलीस दलातील एकात्मता, शिस्त, समर्पण आणि संघभावनेचे प्रतीक ठरतील, असा मला विश्वास आहे.

या क्रीडा स्पर्धांमध्ये सहभागी होणाऱ्या सर्व खेळाडूंनी विजयासाठी जिद्द, प्रयत्नांमध्ये सातत्य आणि खेळामध्ये खिलाडूवृत्ती जोपासावी. विजय मिळविणाऱ्यांनी नम्रता राखावी, तर पराभव स्वीकारणाऱ्यांनी त्यातून प्रेरणा घेऊन अधिक जोमाने पुढील वाटचाल करावी. स्पर्धेतील प्रत्येक सहभाग हा स्वतःच्या क्षमतांना सिद्ध करण्याची आणि स्वतःमध्ये सुधारणा घडविण्याची संधी आहे, याचा विश्वास बाळगावा.

या क्रीडा स्पर्धांच्या यशस्वी आयोजनासाठी परिश्रम घेणारे सर्व अधिकारी, अंमलदार, आयोजक, पंच, मार्गदर्शक आणि सहकार्य करणाऱ्या सर्वांचे मी मनःपूर्वक अभिनंदन करतो. स्पर्धेत सहभागी होणाऱ्या सर्व खेळाडूंना उत्तम कामगिरीसाठी हार्दिक शुभेच्छा देतो.

सुदृढ शरीर, सक्षम मन आणि कर्तव्यदक्ष पोलीस दल हीच सक्षम समाजव्यवस्थेची खरी ताकद आहे.

क्रीडा संस्कृतीच्या माध्यमातून सशक्त, निरोगी, शिस्तबद्ध आणि कार्यक्षम पोलीस दल घडविण्याच्या या प्रयत्नांना मनःपूर्वक शुभेच्छा..! जय हिंद..!

(डॉ. मोहन दहिकर) भा.पो.से.
पोलीस अधीक्षक, सिंधुदुर्ग

५१ वी कोकण परिक्षेत्रीय पोलीस क्रीडा स्पर्धा, २०२६ पोलीस कवायत मैदान, पोलीस मुख्यालय, सिंधुदुर्गनगरी, जि. सिंधुदुर्ग येथे दि. ०२ डिसेंबर २०२६ ते दि. ०८ डिसेंबर २०२६ या कालावधीमध्ये संपन्न होणार असून, सदर क्रीडा स्पर्धा यशस्वीरित्या पार पाडण्याकरीता खालीलप्रमाणे समित्या स्थापन करण्यात आलेल्या आहेत.

१. व्यवस्थापन समिती

अ.क्र.	नाव	पदनाम	दूरभाष
१	श्री. निकेत कौशिक, पोलीस आयुक्त, मि. भा. व. वि., पोलीस आयुक्तालय	समिती प्रमुख	९८७०४६११००
२	श्री. मिलींद भारंबे, पोलीस आयुक्त, नवी मुंबई पोलीस आयुक्तालय	सदस्य	९०१११११५५३३
३	श्री. चंद्र किशोर मीणा, विशेष पोलीस महानिरीक्षक, कोकण परिक्षेत्र, नवी मुंबई	सदस्य	९८२३१३३९१०
४	डॉ. श्री. मोहन दहिकर, पोलीस अधीक्षक, सिंधुदुर्ग	सदस्य	८०८२२१११००
५	श्री. विनयकुमार राठोड, पोलीस अधीक्षक, ठाणे ग्रामीण	सदस्य	९९२२९००००४
६	श्री. नितीन बगाटे, पोलीस अधीक्षक, रत्नागिरी	सदस्य	८८५७८४८१५७
७	श्री. यतिश देशमुख, पोलीस अधीक्षक, पालघर	सदस्य	८६६९६०४००१
८	श्रीमती. आंचल दलाल, पोलीस अधीक्षक, रायगड	सदस्य	७०११९३३८३८

व्यवस्थापन समितीची कर्तव्ये :-

१. ५१ वी कोकण परिक्षेत्रीय पोलीस क्रीडा स्पर्धा, २०२६ करीता लागणारा निधी उपलब्ध करून देणे.
२. क्रीडा स्पर्धेकरीता आवश्यक साहीत्य खरेदी प्रकरणांना मान्यता देणे.

२. न्यायनिवाडा समिती

अ.क्र.	नाव	पदनाम	दूरभाष
१	श्री. निकेत कौशिक, पोलीस आयुक्त, मि. भा. व. वि., पोलीस आयुक्तालय	समिती प्रमुख	९८७०४६११००
२	श्री. मिलींद भारंबे, पोलीस आयुक्त, नवी मुंबई पोलीस आयुक्तालय	सदस्य	९०१११११५५३३
३	श्री. चंद्र किशोर मीणा, विशेष पोलीस महानिरीक्षक, कोकण परिक्षेत्र, नवी मुंबई	सदस्य	९८२३१३३९१०
४	डॉ. श्री. मोहन दहिकर, पोलीस अधीक्षक, सिंधुदुर्ग	सदस्य	८०८२२१११००
५	श्री. विनयकुमार राठोड, पोलीस अधीक्षक, ठाणे ग्रामीण	सदस्य	९९२२९०००० ४
६	श्री. नितीन बगाटे, पोलीस अधीक्षक, रत्नागिरी	सदस्य	८८५७८४८१५७
७	श्री. यतिश देशमुख, पोलीस अधीक्षक, पालघर	सदस्य	८६६९६०४००१
८	श्रीमती. आंचल दलाल, पोलीस अधीक्षक, रायगड	सदस्य	७०११९३३८३८

न्यायनिवाडा समितीची कर्तव्ये :-

१. पोलीस क्रीडा स्पर्धेमध्ये कोणत्याही संघाची स्पर्धेच्या निकाला संदर्भात तक्रार निर्माण झाल्यास तक्रारीचे निवारण करून निर्णय देणे.

२. पंचांनी दिलेल्या निर्णया विरुध्द वाद निर्माण झाल्यास न्यायनिवाडा करून अंतिम निर्णय देणे. सदर अंतिम निर्णय हा खेळाडूंवर व सांघिक स्पर्धा असल्यावर संघांवर बंधनकारक राहील.

३. संघनिवड समिती

अ.क्र.	नाव	पदनाम	दूरभाष
१	श्री. निकेत कौशिक, पोलीस आयुक्त, मि. भा. व. वि., पोलीस आयुक्तालय	समिती प्रमुख	९८७०४६११००
२	श्री. मिलींद भारंबे, पोलीस आयुक्त, नवी मुंबई पोलीस आयुक्तालय	सदस्य	९०१११११५५३३
३	श्री. चंद्र किशोर मीणा, विशेष पोलीस महानिरीक्षक, कोकण परिक्षेत्र, नवी मुंबई	सदस्य	९८२३१३३९१०
४	डॉ. श्री. मोहन दहिकर, पोलीस अधीक्षक, सिंधुदुर्ग	सदस्य	८०८२२१११००
५	श्री. विनयकुमार राठोड, पोलीस अधीक्षक, ठाणे ग्रामीण	सदस्य	९९२२९०००० ४
६	श्री. नितीन बगाटे, पोलीस अधीक्षक, रत्नागिरी	सदस्य	८८५७८४८१५७
७	श्री. यतिश देशमुख, पोलीस अधीक्षक, पालघर	सदस्य	८६६९६०४००१
८	श्रीमती. आंचल दलाल, पोलीस अधीक्षक, रायगड	सदस्य	७०११९३३८३८
९	श्री. मार्क धर्माई, जिल्हा क्रीडा अधिकारी, सिंधुदुर्ग	सदस्य	८८९८०९०९०७
१०	श्री. राजेश भागवत, उपविभागीय पोलीस अधिकारी, सावंतवाडी	सदस्य	८९८३००३३००

संघ निवड समितीची कर्तव्ये :-

१. परिक्षेत्रीय पोलीस क्रीडा स्पर्धेमध्ये भाग घेतलेल्या खेळाडूमधून उत्कृष्ट खेळाडुंची यादी पंचांकडून प्राप्त करून महाराष्ट्र राज्य पोलीस क्रीडा स्पर्धेसाठी खेळाडूची निवड करणे.

२. संघ निवडी बाबत आक्षेप असल्यास न्यायनिवाडा समिती निर्णय देईल.

३. आक्षेप संघ निवडीपासून १० दिवसात घेता येईल. मा. विशेष पोलीस महानिरीक्षक, कोकण परिक्षेत्र, नवी मुंबई यांचेकडे आक्षेप सादर करावेत.

४. संघ व्यवस्थापकाने तक्रार लेखी स्वरूपात दयावी, खेळाडूंनी नाही.

५. महाराष्ट्र पोलीस क्रीडा स्पर्धेसाठी निवडलेल्या संघाची यादी तात्काळ मा. पोलीस महासंचालक, महाराष्ट्र राज्य, मुंबई यांचे कार्यालयास कळविली जाईल, याची दक्षता सदर समिती घेईल.

४. समारोप सोहळा व्यवस्थापन (आसन व्यवस्था, सुत्र संचालन वगैरे) समिती

अ.क्र.	नाव	पदनाम	दूरभाष
१	कु. नयोमी साटम, अपर पोलीस अधीक्षक, सिंधुदुर्ग	समिती प्रमुख	९८१९६४६१४९
२	श्री. अमोल चव्हाण, प्रभारी पोलीस उपअधीक्षक (मुख्यालय), सिंधुदुर्ग	सदस्य	९९२२९०९४०४
३	श्री. प्रविण कोल्हे, पोलीस निरीक्षक, स्थानिक गुन्हे शाखा, सिंधुदुर्ग	सदस्य	९७६७७००५०१
४	श्री. रामदास पालशेतकर, राखीव पोलीस निरीक्षक, पोलीस मुख्यालय, सिंधुदुर्ग	सदस्य	८८८८८५२०२२
५	श्रीमती अरिफा मुल्ला, पोलीस निरीक्षक, मानव संसाधन, सिंधुदुर्ग	सदस्य	९५६१०४३३३३
६	श्रीमती नलिनी शिंदे, सहायक पोलीस निरीक्षक, म.अ.नि. कक्ष, सिंधुदुर्ग	सदस्य	७७१००७४८४३
७	श्री. प्रमोद काळसेकर, पोलीस हवालदार ९८, कुडाळ पोलीस ठाणे	सदस्य	८६०५७२४१०५
८	श्री. विशाल तेजाराम ठाकरे, चा.पो.शि. १०००, मोटार परिवहन विभाग, पोलीस मुख्यालय, सिंधुदुर्ग	सदस्य	९३५९१६२७४८

समारोप समितीची कर्तव्ये :-

१. समारोप कार्यक्रमाचे मिनिट टू मिनिट नियोजन करून ते मा. पोलीस अधीक्षक, सिंधुदुर्ग यांचे मान्यतेने तयार करणे.

२. समारोप संमारंभाच्या निमंत्रण पत्रिका मा. पोलीस अधीक्षक, सिंधुदुर्ग यांचे मंजुरीने छपाई करून घेवून संबंधितास वेळेत देणे.

३. समारोप प्रसंगी प्रमुख पाहुणे/अधिकारी, पत्रकार, निमंत्रित पाहुणे, पोलीस अधिकारी व अंमलदार, खेळाडु अशा प्रमाणे आसन व्यवस्था ठेवावी. अतिथींच्या आसनावर त्यांचे नावाची पट्टी दर्शनी धागात लावून स्थान आरक्षित करून ठेवावे. बैठक व्यवस्था-शामियाना, खुर्च्या, सोफासेट, टिपॉय, पाण्याच्या बॉटल, नॅपकीन, कुंडया, रांगोळी व फॅन लाईट व्यवस्था, प्रेसला माहीती देणे.

४. मंडपाची व्यवस्था, किल्ला सजावट, पुरेशी विदयुत रोषणाई, ध्वनीप्रक्षेपण व्यवस्था, पुष्पगुच्छ, प्रमुख पाहुणे व निमंत्रित यांचेसाठी लागणारे बुके, बॅचेस तयार करणे. त्याची व्यवस्था मा. पोलीस अधीक्षक, सिंधुदुर्ग यांचेशी चर्चा करून करणे.

५. समारोपाचे वेळी गर्दीची नियंत्रण व्यवस्था करणे.

६. कार्यक्रमाचे ठिकाणी अल्पोपहार व पाण्याची व्यवस्था करावी.

७. लहान मुलांसाठी यांचेसाठी बिस्किट चॉकलेटची व्यवस्था करावी.

८. परिक्षेत्रिय क्रीडा स्पर्धा संदर्भात किल्यावर व मैदानाच्या वेगवेगळया ठिकाणी होर्डींग्ज व बॅनर लावणे इत्यादी कार्यवाही करावी. जेणेकरून क्रीडा स्पर्धेचे व्यवस्थित ब्रॅन्डिंग होईल.

९. जनरल चॅम्पियनशीपचे होर्डींगवरती संघ निहाय गुण तालिकेमध्ये क्रीडा स्पर्धेतील गुण लिहुन ते होर्डींग मैदानाचे दर्शनी भागावरती लावावे.

पायलट व इतर जबाबदारी

१. समारोप प्रसंगी पार्किंगची व्यवस्था व पार्किंगसाठी जागेचे नियोजन पोलीस निरीक्षक, जिल्हा वाहतुक शाखा, सिंधुदुर्ग हे करतील.

२. संचलन करण्याकरिता श्री. रामदास पालशेतकर, राखीव पोलीस निरीक्षक, पोलीस मुख्यालय, सिंधुदुर्ग यांची नेमणुक करण्यात येत आहे.

३. यामध्ये संचलन, फटाक्यांची आतिषबाजी, जिल्हयांचे नावाचे बोर्ड तयार करणे, फ्लॅग, खेळाडुंचे ड्रेस ही सर्व कामे राखीव पोलीस निरीक्षक, पोलीस मुख्यालय, सिंधुदुर्ग यांनी समारोप समितीच्या मदतीने करावयाची आहेत.

४. बैठक व्यवस्था :- शामियाना, खर्च्या, सोफा, सेट्स टिपॉय, बिसलरी पाण्याच्या बाटल्या, नॅपकिन, खुर्चावर आमंत्रितांची नावे लावणे. पेडेस्टल फॅन, लाईटिंग, फुलझाडाच्या कुंडया, रांगोळी घालणे इत्यादींची व्यवस्था करण्याची जबाबदारी राखीव पोलीस निरीक्षक, पोलीस मुख्यालय, सिंधुदुर्ग यांच्याकडे सोपविण्यात येत आहे.

५. प्रेसला माहिती पुरविणे, निमंत्रण पत्रिका प्रिंटींग करून पाठविणे ही कामे श्री. प्रविण कोल्हे, पोनि, स्थानिक गुन्हे शाखा, सिंधुदुर्ग यांनी करावयाची आहेत.

६. क्रीडा माहिती पुरविणे, निमंत्रण पत्रिका पाठविणे ही कामे श्री. प्रविण कोल्हे, पोनि, स्थानिक गुन्हे शाखा, सिंधुदुर्ग यांनी करावयाची आहेत.

७. क्रीडा स्पर्धेत सहभागी झालेल्या स्पर्धकांना व पोलीस अधीक्षक, सिंधुदुर्ग यांनी सर्व अधिकारी यांना तसेच कोकण परिक्षेत्रातील सर्व वरिष्ठ अधिकारी यांना ५१ व्या कोकण परिक्षेत्रिय क्रीडा स्पर्धा विषयी सर्व माहिती एसएमएस द्वारे पाठविण्याची जबाबदारी पोलीस निरीक्षक सायबर पोलीस ठाणे,सिंधुदुर्ग यांचेवर सोपविण्यात येत आहे.

- क्रीडा स्पर्धेच्या योग्य नियाजनाकरिता स्थापन करण्यात येणा-या नियंत्रण कक्षाची जबाबदारी श्री. श्रीकुमार पिल्लई, पो. उप.नि., विनतारी संदेश विभाग, सिंधुदुर्ग यांनी पहावयाची आहे.
- निमंत्रितांना रिसिव्ह करण्याकरिता श्री. राजेश भागवत, उपविभागीय पोलीस अधिकारी, उपविभाग सावंतवाडी यांची नेमणुक करण्यात येत आहे.
- श्री. अरिफा मुल्ला, पोलीस निरीक्षक, जिल्हा वाहतुक शाखा, सिंधुदुर्ग यांनी प्रमुख पाहुणे व वरिष्ठ अधिका-यांना पायलटींग करिता मनुष्यबळ नेमावयाचे आहे.
- निमंत्रितांच्या आगमनानंतर त्यांना बॅच लावणे, कॅप देणे ही कामे, श्रीमती प्रणाली झेमणे, म.पो.ना., CCTNS, सिंधुदुर्ग व श्रीमती सुप्रिया जाधव, म.पो.ना., CCTNS, सिंधुदुर्ग यांनी मदतीस मानव संसाधन शाखा येथील एक महिला कर्मचारी यांना घेवून करावयाची आहेत.
- समारोप संमारंभाचे सुत्रसंचालन श्रीमती नलिनी शिंदे, स.पो.नि., म.अ.नि. कक्ष, सिंधुदुर्ग व श्री. प्रमोद काळसेकर. पो. हवा., कुडाळ पोलीस ठाणे हे करतील.

५. स्वागत समिती

अ.क्र.	नाव	पदनाम	दूरभाष
१	कु. नयोमी साटम, अपर पोलीस अधीक्षक, सिंधुदुर्ग	समिती प्रमुख	९८१९६४६१४९
२	श्री. अमोल चव्हाण, प्रभारी पोलीस उपअधीक्षक (मुख्यालय), सिंधुदुर्ग	सदस्य	९९२२९०९४०४
३	श्री. प्रविण कोल्हे, पोलीस निरीक्षक, स्थानिक गुन्हे शाखा, सिंधुदुर्ग	सदस्य	९७६७७००५०१
४	श्रीमती अरिफा मुल्ला, पोलीस निरीक्षक, मानव संसाधन, सिंधुदुर्ग	सदस्य	९५६१०४३३३३
५	श्री. प्रदिप पोवार, पोलीस निरीक्षक, सागरी सुरक्षा शाखा, सिंधुदुर्ग	सदस्य	८८८८८५९५८२
६	श्रीमती मुक्ता भोसले, सहायक पोलीस निरीक्षक, जिल्हा विशेष शाखा, सिंधुदुर्ग	सदस्य	७७४८९११७११

स्वागत समितीची कर्तव्ये :-

१. स्वागत समिती समारोप समारंभाचे वेळी पाहुण्यांचे स्वागत व बसण्याची व्यवस्था पाहतील.

२. प्रमुख अतिथींना गाडी पासून आसन ठिकाणापर्यंत नेण्यासाठी श्री., अमोल चव्हाण पो.नि., जि.वि.शा. यांनी ०२ पोलीस अंमलदार नेमावे.

३. प्रमुख पाहुणे, उच्च पदस्थ निमंत्रित या साठी आणावयाचे हार, तुरे, बॅचेस किंवा फेटे, यांचे नियोजन करणे.

४. हार, तुरे, बॅचेस, फेटे यांचे नियोजन तसेच सर्वांसाठी चॉकलेट (विशेषत: लहान मुलांसाठी) व्यवस्था करतील.

६. क्रीडांगण समिती

अ.क्र.	नाव	पदनाम	दूरभाष
१	कु. नयोमी साटम, अपर पोलीस अधीक्षक, सिंधुदुर्ग	समिती प्रमुख	९८१९६४६१४९
२	श्री. अमोल चव्हाण, प्रभारी पोलीस उपअधीक्षक (मुख्यालय), सिंधुदुर्ग	सदस्य	९९२२९०९४०४
३	श्री. प्रविण कोल्हे, पोलीस निरीक्षक, स्थानिक गुन्हे शाखा, सिंधुदुर्ग	सदस्य	९७६७७००५०१
४	श्री. शाम बुवा, पोलीस निरीक्षक, देवगड पोलीस ठाणे,	सदस्य	९८६०३४६७७७
५	श्री. विकास बडवे, पोलीस निरीक्षक, कुडाळ पोलीस ठाणे,	सदस्य	८२७५२५३२६२
६	श्री. मनोज सोनवलकर, पोलीस निरीक्षक, वैभववाडी पोलीस ठाणे	सदस्य	९३२५६६७४३४
७	श्री. हेमचंद्र खोपडे, पोलीस निरीक्षक, दोडामार्ग पोलीस ठाणे	सदस्य	९९२३१०७३२३
८	श्री. रामदास पालशेतकर, राखीव पोलीस निरीक्षक, पोलीस मुख्यालय, सिंधुदुर्ग	सदस्य	८८८८८५२०२२
९	श्री. अविनाश पाटील, पोलीस उप निरीक्षक, सावंतवाडी पोलीस ठाणे	सदस्य	९६८९७८७१८०
१०	श्री. दिलीप शेटये, श्रेणी पो.उप.नि., स्पोर्ट इंचार्ज, पोलीस मुख्यालय, सिंधुदुर्ग	सदस्य	९५४५१६७१८२
११	श्री. मंगेश कमाने, पोलीस हवा./९३, महामार्ग पोलीस मदत केंद्र, कसाल	सदस्य	९४०४४३८०४७
१२	श्री. समील वारंग, पोलीस हवा./९४६, महामार्ग पोलीस मदत केंद्र, कसाल	सदस्य	८८०५२०४८६९
१३	श्री. जितेंद्र परब पोलीस हवा./१०१३, पोलीस मुख्यालय, सिंधुदुर्ग	सदस्य	९४०४१६५४२४
१४	श्री. राजू दळवी, पोलीस नाईक/२९२, कुडाळ पोलीस ठाणे	सदस्य	९४०४४४४७४०
१५	श्री. रविंद्र पावसकर, पोलीस शिपाई/१२२५, पोलीस मुख्यालय, सिंधुदुर्ग	सदस्य	९४०४९४२८२८

क्रीडांगण समितीची कर्तव्ये :-

१. स्पर्धेसाठी क्रीडांगण तयार करणे, क्रीडा साहित्य मैदानात उपलब्ध करणे व प्रत्येक स्पर्धेच्या क्रीडा प्रकारानुसार बॅनर लावून घ्यावेत.

२. स्पर्धेची गुणपत्रिका, खुर्च्या, प्रथमोपचार साहित्य, पिण्याचे पाणी, ग्लुकोज व लेमन गोळया इत्यादीची स्पर्धेच्या ठिकाणी व्यवस्था करणे.

३. स्पर्धेची निकाल पत्रके संघनायक व पंचांच्या सहया घेवून पोलीस मुख्यालय, सिंधुदुर्ग येथील पोलीस क्रीडा नियंत्रण कक्षामध्ये तात्काळ पोहोच करणे व निकाल अभिलेख समितीच्या ताब्यात देणे.

४. सर्व पंचांशी समन्वय साधून क्रीडा स्पर्धेसाठी नेमलेल्या समित्यांवर देखरेख ठेवणे. तसेच सदर समिती प्रमख यांनी पंचांची उपलब्धता या बाबत जिल्हा क्रीडा अधिकारी यांचेशी संपर्कात राहणे.

५. सांघिक व वैयक्तिक क्रीडा प्रकारांकरीता मैदानाची पुर्ण तयारी व मैदानावर आवश्यक साहित्य उपलब्ध करून देणे याची पुर्ण जबाबदारी समितीवर राहिल.

६. मुख्यालय येथे उपलब्ध असलेल्या साहित्याची सदर समितीने पडताळणी करून आवश्यक असलेल्या साहित्याबाबत लेखा समितीकडे अहवाल पाठवून पोलीस अधीक्षक, सिंधुदुर्ग यांचे पुर्व मंजुरीने आवश्यक ते खरेदी करावे.

७. खेळाचे ठिकाणी संघाचे गुण सर्वांना दिसतील असे लिहण्यासाठी गुणलेखक ठेवणे मोठा बोर्ड लावून त्यावर लिहीण्याची व्यवस्था करून ठेवणे व अभिलेख समितीकडे अभिलेखावर ठेवण्यासाठी सोपविणे. पुकारण्यासाठी प्रत्येक मैदानावर लाउड स्पिकरची व्यवस्था करणे.

८. क्रीडा स्पधर्चे व्हिडिओ शुटिंग करणे.

९. हॉलीबॉल, कबड्डी, खो-खो, हॅन्डबॉल इत्यादी प्रत्येक मैदानावर विदयुत दिव्यांची व्यवस्था करावी.

१०. सर्व मैदाने जिल्हा क्रीडा अधिकारी यांना पत्र देवून प्रमाणित पध्दतीने आखून घ्यावीत.

११. प्रत्येक मैदानाचे ठिकाणी अधिकारी व पंच यांचेसाठी बैठकीची व्यवस्था करावी.

१२. आवश्यकते प्रमाणे मैदानाला बॅरीकेटिंग करून घ्यावे. तसेच प्रेक्षक गॅलरी उभारावी (कबड्डी, खो-खो, हॉलीबॉल मैदान)

१३. पोलीस निरीक्षक, बिनतारी संदेश विभाग यांना पोलीस क्रीडा स्पर्धा कालावधीमध्ये स्पर्धकांना उद्घोषित करणे करीता पोडिअमची व्यवस्था करावी व त्यासाठी लागणारे आवश्यक ते साहित्य व मनुष्यबळाची वेळेस मागणी करावी.

७. निवासस्थान व पाणी पुरवठा व्यवस्थापन समिती

अ.क्र.	नाव	पद	दूरभाष
१	श्री. राजेश भागवत, उपविभागीय पोलीस अधिकारी, सावंतवाडी	समिती प्रमुख	८९८३००३३००
२	श्री. दिपक शेलार, परिविक्षाधीन पोलीस उपअधीक्षक, सिंधुदुर्ग	सदस्य	९८९०९७६३३९
३	श्री. निसर्ग ओतारी, पोलीस निरीक्षक, वेंगुर्ला पोलीस ठाणे	सदस्य	९५२७९५३७००
४	श्री. विकास बडवे, पोलीस निरीक्षक, कुडाळ पोलीस ठाणे	सदस्य	८२७५२५३२६२
५	श्री. शेखर लव्हे, सहायक पोलीस निरीक्षक, सिंधुदुर्गनगरी पोलीस ठाणे	सदस्य	९९२०३८९६८६
६	श्री. सुरज रेडकर, पोलीस शिपाई/३७८, मालवण पोलीस ठाणे	सदस्य	९४२३५५५१०५
७	श्री. प्रथमेश पालकर, पोलीस शिपाई/३४, वेंगुर्ला पोलीस ठाणे	सदस्य	८५५४०५५९२५
८	श्री संजय कदम, पोलीस हवालदार/१२०, कुडाळ पोलीस ठाणे	सदस्य	९४२२२६८५६६
९	श्री ओंकार माडये, पोलीस शिपाई/९६४, सिंधुदुर्गनगरी पोलीस ठाणे	सदस्य	८३९०९५३६३७

निवासस्थान समितीची कर्तव्य :-

१. कोकण परिक्षेत्रिय क्रीडा स्पर्धेमध्ये सहभागी झालेल्या वरिष्ठ अधिकारी/अंमलदार यांचे राहण्याची व्यवस्था पाहणे व राहण्या संबंधीच्या कोणत्याही समस्या उद्भवणार नाहीत याची काळजी घेणे.

२. खेळाडुंच्या राहण्याच्या ठिकाणी लाईट्साठी जनरेटर व्यवस्था ठेवणे. त्यासाठी लागणारा जनरेटर कोठून मिळवायचा याबाबत पोलीस निरीक्षक, बिनतारी संदेश विभाग,सिंधुदुर्ग यांचेशी चर्चा करून ठरविणे.

३. पुरूष व महिला संघाची राहण्याची वेगवेगळी व्यवस्था करावी.

४. पोलीस निरीक्षक, बिनतारी संदेश विभाग, रत्नागिरी यांनी टिम मॅनेजर यांना एक वॉकीटॉकी संपर्कासाठी पुरविणे.

५. निवासस्थानी पाणी पुरवठा योग्य प्रकारे उपलब्ध करून देणे.

६. बाहेरून आलेले खेळाडू व टिम संघप्रमुख यांचेशी सुसंवाद साधण्यासाठी नेमण्यात आलेले अंमलदार यांनी संयमाने व नम्रतेने वागावे.

७. निवासाचे ठिकाणी खेळाचे वेळापत्रक पोलीस अधिकारी यांचे फोन नंबरसह यादी व गुगल मॅपचे नकाशे लावण्याची व्यवस्था करावी. सर्व महिला खेळाडुंची निवास व्यवस्था एकत्र करण्यात यावी.

८. निवासस्थान संपर्क अधिकारी समिती

अ.क्र.	नाव	पदनाम	दूरभाष
१	श्री. राजेश भागवत, उपविभागीय पोलीस अधिकारी, सावंतवाडी	समिती प्रमुख	८९८३००३३००
२	श्री. दिपक शेलार, परिविक्षाधीन पोलीस उपअधीक्षक, सिंधुदुर्ग	सदस्य	९८९०९७६३३९
३	श्री. निसर्ग ओतारी, पोलीस निरीक्षक, वेंगुर्ला पोलीस ठाणे	सदस्य	९५२७९५३७००
४	श्री. विकास बडवे, पोलीस निरीक्षक, कुडाळ पोलीस ठाणे	सदस्य	८२७५२५३२६२
५	श्री. शेखर लव्हे, सहायक पोलीस निरीक्षक, सिंधुदुर्गनगरी पोलीस ठाणे	सदस्य	९९२०३८९६८६
६	श्री. सुरज रेडकर, पोलीस शिपाई/३७८, मालवण पोलीस ठाणे	सदस्य	९४२३५५५१०५
७	श्री. प्रथमेश पालकर, पोलीस शिपाई/३४, वेंगुर्ला पोलीस ठाणे	सदस्य	८५५४०५५९२५
८	श्री संजय कदम, पोलीस हवालदार/१२०, कुडाळ पोलीस ठाणे	सदस्य	९४२२२६८५६६
९	श्री ओंकार माडये, पोलीस शिपाई/९६४, सिंधुदुर्गनगरी पोलीस ठाणे	सदस्य	८३९०९५३६३७

निवासस्थान समिती व संपर्क अधिकारी यांची कर्तव्ये :-

१. निवासस्थानांची सोय असलेल्या सर्व ठिकाणातील शौचालय व बाथरूम यांचे स्वच्छतेची खात्री करून घ्यावी. त्याचप्रमाणे दररोज फरशी फिनेलने पुसली जाईल याबाबत संबंधितांना सुचना दयाव्यात.

२. निवासस्थानांची सोय असलेल्या ठिकाणी मुबलक पाणी (पिण्याकरिता व आंघोळीकरिता) व्यवस्थेबाबत खात्री करावी.

३. निवासस्थानांची सोय असलेल्या ठिकाणी बादली व मग यांच्या व्यवस्थेबाबत खात्री करावी. सदर ठिकाणी आंघोळी करिता पाणी उपलब्ध करून दयावे.

४. निवासस्थानांची सोय असलेल्या ठिकाणी स्पर्धकांचे कपडे सुकविण्याकरिता दोरी व्यवस्थेबाबत खात्री करावी. नसल्यास उपलब्ध करून दयावी.

५. प्रत्येक खेळाडुंना गादी, बेडसिट, यांच्या व्यवस्थेबाबत खात्री करावी. नसल्यास समिती प्रमुख यांचे मार्गदर्शन घेवून गादया भाडयाने घेवून पुरविण्यात याव्यात. निवासस्थानाचे ठिकाणी मच्छर विरोधी कॉईल, लिक्वीड कॉईल संबंधीतांकडून उपलब्ध करून घ्यावेत. नगरपंचायतीकडुन फॉगिन मशिनची/एम.पी.डब्ल्यु. फवारणीची व्यवस्था करून दर दोन दिवसांनी करून घ्यावी.

६. सर्व ठिकाणाच्या वायरिंग सुरक्षित असलेबाबत बिनतारी संदेश विभाग यांनी चेक करावे. त्याचप्रमाणे जनरेटरचे व्यवस्थेबाबत खात्री करून त्याची पुर्तता संबंधितांकडून करून घ्यावी.

७. मोबाईल चार्जिंग पॉइंन्ट, लिक्वीड मशिन पॉईन्ट याबाबत खात्री करून घेवून संबंधीतांकडून पुर्तता करून घ्यावी.

८. सर्व ठिकाणी खेळाडुंचे साहित्य असल्याने संबंधित घटकाचे खेळाडुपैकी तेथे गार्ड नेमावे. सर्व सामानाची जबाबदारी नेमण्यात येणा-या गार्ड डयुटी अंमलदाराची राहील.

९. ज्या ठिकाणी आवश्यक असेल त्या ठिकाणी फिनॉईल, साबण, इत्यादी मुख्यालयातून रापोनि यांनी पुरवावे.

१०. प्रत्येक रूमला नंबरींग करून संघाच्या संख्येप्रमाणे सर्व संघाना रूमचे वाटप करणे.

९. बक्षीस/पदक समिती

अ.क्र.	नाव	पदनाम	दूरभाष
१	श्री. अमोल चव्हाण, प्रभारी पोलीस उपअधीक्षक (मुख्यालय), सिंधुदुर्ग	समिती प्रमुख	९९२२९०९४०४
२	श्री. प्रविण कोल्हे, पोलीस निरीक्षक, स्थानिक गुन्हे शाखा, सिंधुदुर्ग	सदस्य	९७६७७००५०१
३	श्रीम. अरिफा मुल्ला, पोलीस निरीक्षक, मानव संसाधन, सिंधुदुर्ग	सदस्य	९५६१०४३३३३
४	श्री. नितीन पुरळकर, सायबर पोलीस ठाणे, सिंधुदुर्ग	सदस्य	९८३३०००४६५
५	श्री. मनोज भोसले, सहायक पोलीस निरीक्षक, वाचक, सिंधुदुर्ग	सदस्य	९१३९७७७१११
६	श्री. सुरेश राठोड, सहा. पोलीस उपनिरीक्षक, स्थानिक गुन्हे शाखा, सिंधुदुर्ग	सदस्य	८४१२८५१३८०
७	श्री. राजेंद्र गोसावी, पोलीस हवालदार, स्थानिक गुन्हे शाखा, सिंधुदुर्ग	सदस्य	९४२०२१०२५२
८	श्री प्रसाद परब, पोलीस हवालदार/१०४, जिल्हा विशेष शाखा, सिंधुदुर्ग	सदस्य	९४२०४६६२००
९	श्री वैभव जाधव, पोलीस शिपाई/५२०, जिल्हा विशेष शाखा, सिंधुदुर्ग	सदस्य	९०४९९५९६८३

बक्षिस समितीची कर्तव्ये :-

१. मा.पोलीस अधीक्षक, सिंधुदुर्ग यांचे मान्यतेनुसार वैयक्तिक खेळ प्रकारातील प्रत्येक प्रथम विजेत्यास सुवर्णपदक व प्रमाणपत्र, प्रत्येक द्वितीय विजेत्यास रौप्यपदक व प्रमाणपत्र, तृतीय विजेत्यास कांस्यपदक व प्रमाणपत्र तसेच सांघिक खेळातील विजेते संघांना दयावयाचे चषक, संघातील प्रत्येक खेळाडुस सुवर्ण पदक व प्रमाणपत्र, उपविजेते संघातील प्रत्येक खेळाडुस रौप्यपदक व प्रमाणपत्र, तृतीय विजेत्या संघास कांस्यपदक व प्रमाणपत्र, मैदानी खेळातील सर्वोत्तम पुरूष व महिला खेळाडूस चषक याबाबत व नवीन ट्रॉफी चषक खरेदीबाबत वरिष्ठांशी चर्चा करून पुर्तता करून दयावी. तसेच प्रमुख पाहुण्यांना दयावयाची स्मृती चिन्हे या बाबत मा.पोलीस अधीक्षक, सिंधुदुर्ग यांचेशी चर्चा करून पुर्तता करावी.

२. बक्षिस वितरणाचे समारंभाचे प्रसंगी सदर बक्षिसे व्यवस्थित प्रथम, द्वितीय, तृतीय क्रमांकाने लावले जावून त्यांचे बाटप व्यवस्थित रितीने वितरणाचे वेळी दिले जाईल याची व्यवस्था बक्षिस वितरण समितीने करावयाची आहे.

३. कोकण परिक्षेत्रिय पोलीस क्रीडा स्पर्धा २०२६ मधील विजयी खेळाडुंना दयावयाची प्रमाणपत्रे छपाई बाबतची आवश्यक ती कार्यवाही सदर समितीने मा.पोलीस अधीक्षक, सिंधुदुर्ग यांचेशी चर्चा करून

करावयाची आहे. तसेच पंचांना दयावयाचे प्रशस्ती पत्रकाबाबत मा. पोलीस अधीक्षक, सिंधुदुर्ग यांचेशी चर्चा करावयाची आहे.

४. पारितोषिके वाटप करण्याकरीता व्हीक्टरी स्टँन्ड उपलब्ध करून घेणे.

५. स्पर्धकांमध्ये प्रथम, द्वितीय, तृतीय स्थान मिळविलेल्या खेळाडूंचे बक्षिस वितरण मा. प्रमुख पाहुणे यांचे हस्ते होईल. तसेच खेळाडुंचा ग्रुप फोटो स्पर्धकांचे गळयात मेडल घालून व प्रमाणपत्र हातात धरून मा.वि.पो.म.नि. कोकण परिक्षेत्र यांचे सोबत घेण्यात यावा.

६. प्रत्येक क्रीडाप्रकारात विजेते खेळाडूंना सुंदर अक्षरात प्रमाणपत्र लिहुन व मेडल स्पर्धा संपताच प्रमाणपत्र मैदानावरती उपस्थित वरिष्ठ अधिकारी अथवा त्या इव्हेंटचे अधिकारी यांच्या हस्ते लागलीच पार पाडावा.

मनुष्यबळ:- राखीव पोलीस निरीक्षक, पोलीस मुख्यालय हे मेडल वाटपकामी ०२ महिला पोलीस अंमलदार पोलीस आवश्यक त्या ट्रे व इतर साहीत्या सह उपस्थीत ठेवतील.

१०. खुराक समिती

अ.क्र.	नाव	पदनाम	दूरभाष
१	श्री. अमोल चव्हाण, प्रभारी पोलीस उपअधीक्षक (मुख्या.), सिंधुदुर्ग	समिती प्रमुख	९९२२९०९४०४
२	श्री. रामदास पालशेतकर, पोलीस निरीक्षक, पोलीस मुख्यालय, सिंधुदुर्ग	सदस्य	८८८८८५२०२२
३	श्री. दिलीप शेटये, श्रेणी पो.उप.नि.,(स्पोर्ट इंचार्ज.) पोलीस मुख्यालय, सिंधुदुर्ग	सदस्य	९५४५१६७१८२
४	श्री. महेश परब, पोलीस हवा./५१३, महामार्ग पोलीस मदत केंद्र, कसाल	सदस्य	९४०४८५८७७८
५	श्री. भूषण ढाले, पोलीस शिपाई/५९६, पोलीस मुख्यालय, सिंधुदुर्ग	सदस्य	७०५७८३५१४३

खुराक समितीची कर्तव्ये :-

१. सिंधुदुर्ग जिल्हा पोलीस दलातील क्रीडा स्पर्धेत सहभागी झालेल्या सर्व खेळाडुंना अर्धा लिटर दुध, दोन अंडी व नाष्टा रोज पुरविण्याची व्यवस्था करणे.

२. पोलीस निरीक्षक, मोटार परिवहन विभाग यांनी मोटार परिवहन विभागातून एक चारचाकी वाहन उपलब्ध करून देणे त्या सोबत रापोनि मुख्यालय यांनी वाहनात सामान वाहतुकीसाठी चार पोलीस अंमलदार पुरवावे.

३. दिनांक ०२/१२/२०२६ ते ०८/१२/२०२६ पावेतो सर्व मैदानांवरील पंचांना नाश्टा, जेवण, चहापाणी व्यवस्था करावी. तसेच खेळाडुंना पिण्याच्या पाण्याची व्यवस्था करावी.

मनुष्यबळ :- रा.पो.नि., मुख्यालय यांनी आवश्यकते नुसार पोलीस मुख्यालय येथील पोलीस अंमलदार पुरवावेत.

११. माहिती व जाहिरात प्रसारण, फोटोग्राफी व व्हिडीओग्राफी समिती

अ.क्र.	नाव	पदनाम	दूरभाष
१	श्री. नितीन पुरळकर, सायबर पोलीस ठाणे, सिंधुदुर्ग	समिती प्रमुख	९८३३०००४६५
२	श्री. संतोष सावंत, सहाय्यक पोलीस उपरिक्षक, अंगुलीमुद्रा शाखा	सदस्य	९८२३१३२८८७
३	श्री. किरण उगले, पोलीस शिपाई/५६६, सोशल मिडिया सेल, सिंधुदुर्ग	सदस्य	९९६०२५११३८
४	श्री. योगेश साटम, पोलीस हवालदार/२९३, एटीबी, सिंधुदुर्ग	सदस्य	८१६९१००६९४
५	श्री. बस्त्याव डिसोजा, पोलीस हवालदार/४१७, स्था.गु.अ.शा., सिंधुदुर्ग	सदस्य	८३२९८०८०६२
६	श्री. आशिष जामदार, पोलीस हवालदार/१०८१, स्था.गु.अ.शा., सिंधुदुर्ग	सदस्य	९१७५६१०१००
७	सर्व पोलीस ठाणेकडील ०१ अंमलदार कॅमेरासह	सदस्य	---

माहिती, प्रसारण, फोटोग्राफी व व्हिडीओग्राफी समितीची कर्तव्ये :-

१. कोकण परिक्षेत्रीय क्रीडा स्पर्धा-२०२६ "सुवर्ण महोत्सवी" संदर्भात शहरातील विविध ठिकाणी अगर चौक आहेत, अशा ठिकाणी होर्डिंग व फलक लावावे. फलकाच्या विहित नमुन्यास मा. पोलीस अधीक्षक, सिंधुदुर्ग यांचेकडुन मान्यता घेण्यात येवुन तसेच संबंधित प्रशासनाची परवानगी घेवून फलक लावावेत.

२. तसेच प्रत्येक इव्हेंट ठिकाणी बॅनर लावून फलक प्रसिध्दी करावी.

३. स्थानिक वर्तमानपत्रे, आकाशवाणी, दुरदर्शन या माध्यमांद्वारे क्रीडा स्पर्धेची पुर्व प्रसिध्दी करणे. तसेच दैनंदिन निकाल प्रसिध्दीस देणे.

४. आकाशवाणी व दुरदर्शन प्रतिनिधी व वार्ताहर यांचेशी समन्वय साधुन कार्यक्रमाचे ठिकाणी त्यांचे बसण्याची व्यवस्था करणे.

५. निमंत्रण पत्रिका तयार करून घेणे सर्व स्तरावरील मान्यवर व्यक्ती, अधिकारी, पदाधिकारी यांना आमंत्रित करणे.

६. जिल्हा माहिती अधिकारी, आकाशवाणी, स्थानिक पत्रकार यांना दैनंदिन स्पर्धेच्या निकालाच्या प्रती तसेच दुस-या दिवशीच्या स्पर्धेच्या वेळा व खेळ प्रकार इत्यांदीची प्रेस नोट तयार करून पाठविणे.

७. स्पर्धासाठी रंगीत फोटो काढणे तसेच व्हिडिओ शुटिंग करून घेणे व एसएमएस अलर्ट सुविधा पुरविणे. रंगीत फोटो काढणे तसेच व्हिडिओ शुटिंग काढण्याकरिता स्थानिक गुन्हे अन्वेषण शाखा यांचेकडून व्हिडिओ कॅमेरा व व्हिडिओग्राफर उपलब्ध करून त्यांचा प्रत्येक मैदानावर वापर करावा. वादग्रस्त निर्णयाच्या वेळी सदर व्हिडिओ शुटिंगचा वापर करण्यात येणार असल्याने त्याबाबत सुचना देण्यात याव्यात.

८. सर्व संघ व्यवस्थापकांना दररोजचे निकाल व संभाव्य स्पर्धांच्या वेळा व ठिकाण एसएमएस द्वारे कळवावे.

१२. सांस्कृतिक कार्यक्रम व किल्ला सजावट समिती

अ.क्र.	नाव	पदनाम	दूरभाष
१	श्रीमती सुजाता वारंग, पोलीस निरीक्षक, पोलीस नियंत्रण कक्ष, सिंधुदुर्ग	समिती प्रमुख	९१३६०७९८२२
२	श्रीमती अरिफा मुल्ला, पोलीस निरीक्षक, मानव संसाधन शाखा, सिंधुदुर्ग	सदस्य	९५६१०४३३३३
३	श्री. संजय कातिवले, सहाय्यक पोलीस निरीक्षक, आचरा पोलीस ठाणे	सदस्य	७२१८५००७०७
४	श्री. श्रीकुमार पिल्ले, पो.उप.नि., पोलीस दळणवळण व माहिती तंत्रज्ञान विभाग	सदस्य	९६८९००३०४९
५	श्री. पांडुरंग तट, स.पो.उ.नि.,पोलीस दळणवळण व माहिती तंत्रज्ञान विभाग	सदस्य	८६६८३५०९४४
६	श्री. मंगेश शानभाग स.पो.उ.नि.,पोलीस दळणवळण व माहिती तंत्रज्ञान विभाग	सदस्य	८४२४०४२९८४
७	श्रीमती स्नेहन जावकर, महिला पोलीस शिपाई/४३४, सायबर	सदस्य	७९७२०२८२१४
८	श्री योगेश सातोसे, पोलीस शिपाई/८१९, सायबर	सदस्य	९४२१२३१०२१

सांस्कृतिक कार्यक्रम किल्ला सजावट समितीची कर्तव्ये :-

१. सांस्कृतिक कार्यक्रमांचे आयोजन करणे. कार्यक्रमांची जागा व वेळ निश्चित करणे. बैठक व्यवस्था पाहणे. आवश्यक ती सजावट करून विदयुत रोषणाई करणे. त्याचप्रमाणे इमारतीची रंगरंगोटी व विदयुत रोषणाई करून घ्यावी.

२. रांगोळी, झेंडे, कुंडया, सोफा, टिपॉय, खुर्च्या, शामियाना, बिसलरी, नॅपकिन व इतर वेळी लागणा-या आवश्यक साहित्यांची पुर्तता करणे.

मनुष्यबळ :- राखीव पोलीस निरीक्षक, पोलीस मुख्यालय यांनी आवश्यकते नुसार पोलीस मुख्यालय येथील पोलीस अंमलदार पुरवावेत.

१३. लेखा समिती

अ.क्र.	नाव	पदनाम	दूरभाष
१	कु. नयोमी साटम, अपर पोलीस अधीक्षक, सिंधुदुर्ग	समिती प्रमुख	९८१९६४६१४९
२	श्री. अमोल चव्हाण, प्रभारी पोलीस उपअधीक्षक (मुख्यालय), सिंधुदुर्ग	सदस्य	९९२२९०९४०४
३	श्री. पुरुषोत्तम नाईक, कार्यालयीन अधीक्षक, सिंधुदुर्ग	सदस्य	८४२१८८५५७२
४	श्री. नितीन पुरळकर, सहायक पोलीस निरीक्षक, सायबर पोलीस ठाणे, सिंधुदुर्ग	सदस्य	९८३३०००४६५
५	श्री. संतोष सावंत, पोलीस हवालदार/८८७, अंगुलीमुद्रा विभाग, सिंधुदुर्ग	सदस्य	९८२३१३२८८७
६	श्री. चैतन्य पोतदार, कनिष्ठ श्रेणी लिपीक, पोलीस अधीक्षक कार्यालय	सदस्य	८६००८७६४६४
७	श्री. जयेश भोगले, कनिष्ठ श्रेणी लिपीक, पोलीस अधीक्षक कार्यालय	सदस्य	८३६९१९७८१४
८	श्री. सुरज सोनसुरकर, कनिष्ठ श्रेणी लिपीक, पोलीस अधीक्षक कार्यालय	सदस्य	७८७५१०७११२
९	श्री. दिपाली पाटील, कनिष्ठ श्रेणी लिपीक, पोलीस अधीक्षक कार्यालय	सदस्य	७८४१८४१७९७
१०	श्री. प्रथमेश गावडे, पोलीस शिपाई/१३९, सायबर पोलीस ठाणे, सिंधुदुर्ग	सदस्य	८४२१९९०३३९
११	श्री. स्टीफन पिंटो, पोलीस शिपाई/८२४, डायल ११२, सिंधुदुर्ग	सदस्य	९३५९५२९१५१

लेखा समितीची कर्तव्ये :-

१. कोकण परिक्षेत्रिय पोलीस क्रीडा स्पर्धेसाठी आवश्यक असलेल्या खर्चाबाबतचे मा.पोलीस अधीक्षक, सिंधुदुर्ग यांचे मान्यतेने/आदेशाने प्राप्त झालेले इतर समितीकडील अहवालाप्रमाणे त्या समितीला निधी उपलब्ध करून देणे.

२. प्रशासकीय अधिकारी प्राप्त निधी व खर्चाचे लेखा परिक्षण करून मा. पोलीस अधीक्षक, सिंधुदुर्ग यांचेकडे अवलोकनार्थ सादर करतील.

३. लेखा समितीने मा. पोलीस अधीक्षक, सिंधुदुर्ग यांचे आदेशशिवाय कोणताही निधी उपलब्ध करून दिला जाणार नाही. याची समितीने नोंद घ्यावी.

१४. बडाखाना - अल्पोपहार समिती

अ.क्र.	नाव	पदनाम	दूरभाष
१	कु. नयोमी साटम, अपर पोलीस अधीक्षक, सिंधुदुर्ग	समिती प्रमुख	९८१९६४६१४९
२	श्री अमोल चव्हाण, प्रभारी पोलीस उपअधीक्षक (मुख्यालय), सिंधुदुर्ग	सदस्य	९९२९९०९४०४
३	श्री. प्रविण कोल्हे, पोलीस निरीक्षक, स्थानिक गुन्हे अन्वेषण शाखा, सिंधुदुर्ग	सदस्य	९७६७७००५०१
४	श्रीमती अरिफा मुल्ला, पोलीस निरीक्षक, मानव संसाधन, सिंधुदुर्ग	सदस्य	९५६१०४३३३३
५	श्री. विकास बडवे, पोलीस निरीक्षक, कुडाळ पोलीस ठाणे	सदस्य	८२७५२५३२६२
६	श्री. सुरेश राठोड, सहायक पोलीस उपनिरीक्षक,स्थानिक गुन्हे शाखा, सिंधुदुर्ग	सदस्य	९९२३३१४९६१
७	श्री. राजेश जामसंडेकर, सहायक पोलीस उपनिरीक्षक, स्थानिक गुन्हे शाखा, सिंधुदुर्ग	सदस्य	८२०८९८४२०७
८	श्री. अशिष शेलटकर, पोलीस हवालदार/३७५, सागरी सुरक्षा शाखा, सिंधदुर्ग	सदस्य	९४२३२१५६६६
९	श्री उदय खांडेकर, पोलीस हवालदार/१५९, जिल्हा शाखा, सिंधुदुर्ग	सदस्य	९६७३६९८३४७

बडाखाना- अल्पोपहार समितीची कर्तव्ये :-

१. समारोप प्रसंगी ठेवावयाचा अल्पोपहार याबाबत मा. पोलीस अधीक्षक, सिंधुदुर्ग यांचेशी चर्चा करून त्याप्रमाणे कार्यवाही करावी.

२. समारोपाचे दिवशी रात्री २०:०० वा. सामुदायिक भोजनाची व्यवस्था करणे व त्यासाठी आवश्यक असलेल्या साहित्याची खरेदी करणे.

३. निमंत्रित अधिकारी, निमंत्रित संघ व खेळाडू यांची बैठक व्यवस्था करणे

४. जनरेटर, स्पिकर, लाईट्सची व्यवस्था करणे.

५. भोजनासाठी आवश्यक असलेल्या भांडयांची व्यवस्था करणे.

६. बडाखानामध्ये ठेवावयाचे मेनु बाबत आगाऊ कल्पना देण्यात यावी.

७. पिण्याचे पाण्याची व्यवस्था त्याचप्रमाणे जेवणानंतरही ताटे व पाण्याचे ग्लास टाकण्यासाठी व्यवस्था करावी. (जम्बो गार्बेज बॅग)

८. जेवणाचे वेळी कोणत्याही प्रकारचे वाद होवू नये यासाठी खेळाडुंची व्यवस्था जिल्हानिहाय वेगवेगळी टेंट बनवुन करण्यात यावी.

९. खेळाडू आणि वरिष्ठ दर्जाचे अधिकारी यांचेकरीता वेगवेगळी व्यवस्था करण्यात यावी.

१०. कार्यक्रमानंतर मैदान स्वच्छ राहील याची दक्षता घ्यावी.

११. बडाखाना वेळी फोटोग्राफी व व्हिडीओ शुटींग करावी.

१५. भांडार समिती

अ.क्र.	नाव	पदनाम	दूरभाष
१	श्री अमोल चव्हाण, पोलीस उपअधीक्षक (मुख्या.), सिंधुदुर्ग	समिती प्रमुख	९९२२९०९४०४
२	श्री. रामदास पालशेतकर, राखीव पोलीस निरीक्षक, पोलीस मुख्यालय, सिंधुदुर्ग	सदस्य	९४२३५९८६१२
३	श्री. संतोष गोसावी, श्रेणी पो.उप.नि., पोलीस मुख्यालय, सिंधुदुर्ग	सदस्य	९४२२३७६०३१
४	श्री. हणमंतराव पाटील, पोलीस शिपाई/७४९, पोलीस मुख्यालय, सिंधुदुर्ग	सदस्य	८०८७४३६६७०
५	श्री. अजित सावंत, पोलीस शिपाई/५०७, पोलीस मुख्यालय, सिंधुदुर्ग	सदस्य	९४०३३५३४४०

भांडार समितीची कर्तव्ये :-

१. क्रीडा स्पर्धेकरीता खरेदी करण्यात आलेले सर्व प्रकारचे साहित्य वाटप करणे व स्पर्धा संपल्यानंतर पुन्हा जमा करून घेणे. सदर बाबत नोंदी अदयावत ठेवाव्यात.

मनुष्यबळ :- राखीव पोलीस निरीक्षक, पोलीस मुख्यालय हे पोलीस मुख्यालय, सिंधुदुर्ग येथील ०३ पोलीस अंमलदार पुरवतील.

१६. वाहन व्यवस्था व वाहन दुरुस्ती समिती

अ.क्र.	नाव	पदनाम	दूरभाष
१	श्रीमती अरिफा मुल्ला, पोलीस निरीक्षक, जिल्हा वाहतुक शाखा, सिंधुदुर्ग	समिती प्रमुख	९५६१०४३३३३
२	श्री. प्रदीप चव्हाण, पोलीस उपनिरीक्षक, मोटार परिवहन विभाग, सिंधुदुर्ग	सदस्य	८१०८३४३६३६
३	श्री. राजेश उबाळे, सहाय्यक पो. उप.नि., मोटार परिवहन विभाग, सिंधुदुर्ग	सदस्य	९८५०८३५२४४

वाहन व्यवस्था व वाहन दुरुस्ती समितीची कर्तव्ये :-

१. वरिल समितीने कोकण परिक्षेत्रिय क्रीडा स्पर्धा २०२६ साठी लागणा-या वाहनांची निगराणी ठेवण्याबद्दल आवश्यकते प्रमाणे कार्यवाही करावी. तसेच स्पर्धक नेणे-आणणेकामी आवश्यक असणारी वाहने मा.पोलीस अधीक्षक, सिंधुदुर्ग यांचे पुर्व परवानगीने उपलब्ध करून दयावीत.

२. निवास व्यवस्थेपासून क्रीडांगण दुर असल्यास गरजेप्रमाणे प्रभारी पोनि/मोपवि यांनी वाहन पुरवावे.

३. बाहेरच्या जिल्हयातील वाहनांना मा.पोलीस अधीक्षक, सिंधुदुर्ग यांचे पुर्व परवानगीने डिझेल आवश्यकते नुसार उपलब्ध करून दयावे.

१७. वैदयकीय समिती

अ.क्र.	नाव	पदनाम	दूरभाष
१	श्री. राजेश भागवत, उपविभागीय पोलीस अधिकारी, सावंतवाडी	समिती प्रमुख	८९८३००३३००
२	श्री. हेमचंद्र खोपडे, पोलीस निरीक्षक, दोडामार्ग पोलीस ठाणे	सदस्य	९९२३१०७३२३
३	डॉ. श्री. अमोल अण्णमवार, वैद्यकीय अधिकारी, पोलीस दवाखाना, पोलीस मुख्यालय, सिंधुदुर्ग	सदस्य	८४११८४४५०२
४	श्री. श्रीकांत नागवे, औषध पुरवठा अधिकारी, पोलीस दवाखाना, पोलीस मुख्यालय, सिंधुदुर्ग	सदस्य	९५६१११११७१७
५	श्री. योगेश गंगावणे पोलीस शिपाई/१०७८, AHTU सेल, सिंधुदुर्ग	सदस्य	७०३९९४६७७९
६	श्रीमती. पुनम कदम महिला पोलीस शिपाई/४०३, म.अ.नि.कक्ष, सिंधुदुर्ग	सदस्य	९५४५५९७९११
७	श्री. विजय निरुखेकर, कंपांऊडर, पोलीस दवाखाना, पोलीस मुख्यालय, सिंधुदुर्ग	सदस्य	९४२३५११८५८

वैदयकीय समितीची कर्तव्ये :-

१. वरील समिती ही क्रीडा स्पर्धेच्या वेळी (सकाळ, दुपार, सध्यांकाळ सत्र) मैदानावर खेळाडुंना आवश्यकते प्रमापणे वैदयकीय उपचार करून उपलब्ध करून देतील.

२. सर्व स्पर्धेच्या ठिकाणी तंबु ठोकून त्यावर दवाखाना (बॅनर) असे लिहावे. या तात्पुरत्या दवाखान्यात प्रत्येकी एक वैदयकीय अधिकारी, एक कम्पाउन्डर व एक वॉर्ड बॉय एका ॲम्ब्युलन्स सह सुसज्ज ठेवणेत यावे.

३. जर ॲम्ब्युलन्स उपलब्ध झाली नाही तर मोपवि अधिकारी यांनी प्रत्येकी एक वाहन मैदानावरील वैदयकीय अधिकारी यांचे ताब्यात दयावे व त्यावर ॲम्ब्युलन्स असे फलक अक्षरात लिहावे. वैदयकीय अधिकारी यांनी सदरचे वाहन वैदयकीय साहित्यासहित सुसज्ज ठेवावे.

४. परिक्षेत्रिय क्रीडा स्पर्धा कालावधीत जिल्हा रग्णालय, ओरोस येथील सर्व सोयींनी उपयुक्त अशी एक ॲम्ब्युलन्स व दवाखान्यात एक बेड राखीव ठेवणेबाबत पत्रव्यवहार करावा.

५. प्रथमोपचार साहीत्य उपलब्ध ठेवावे. प्रत्येक क्रीडा प्रकाराच्या प्रभारी अधिकारी यांच्याकडे प्रथमोपचार पेटी उपलब्ध होईल याची व्यवस्था करावी.

१८. स्पर्धा अभिलेख व निकाल समिती

अ.क्र.	नाव	पदनाम	दूरभाष
१	कु. नयोमी साटम, अपर पोलीस अधीक्षक, सिंधुदुर्ग	समिती प्रमुख	९८१९६४६१४९
२	श्री. अमोल चव्हाण, प्रभारी पोलीस उपअधीक्षक (मुख्यालय), सिंधुदुर्ग	सदस्य	९९२२९०९४०४
३	श्री. पुरुषोत्तम नाईक, कार्यालयीन अधीक्षक, सिंधुदुर्ग	सदस्य	८४१२८८५५७२
४	श्री. नितीन पुरळकर, सहायक पोलीस निरीक्षक, सायबर पोलीस ठाणे, सिंधुदुर्ग	सदस्य	९८३३०००४६५
५	श्री. संतोष सावंत, पोलीस हवालदार/८८७, अंगुलीमुद्रा विभाग, सिंधुदुर्ग	सदस्य	९८२३१३२८८७
६	श्री. चैतन्य पोतदार, कनिष्ठ श्रेणी लिपीक, पोलीस अधीक्षक कार्यालय	सदस्य	८६००८७६४६४
७	श्री. जयेश भोगले, कनिष्ठ श्रेणी लिपीक, पोलीस अधीक्षक कार्यालय	सदस्य	८३६९१९७८१४
८	श्री. सुरज सोनसुरकर, कनिष्ठ श्रेणी लिपीक, पोलीस अधीक्षक कार्यालय	सदस्य	७८७५१०७११२
९	श्री. दिपाली पाटील, कनिष्ठ श्रेणी लिपीक, पोलीस अधीक्षक कार्यालय	सदस्य	७८४१८४१७९७
१०	श्री. प्रथमेश गावडे, पोलीस शिपाई/१३९, सायबर पोलीस ठाणे, सिंधुदुर्ग	सदस्य	८४२१९९०३३९
११	श्री. स्टीफन पिंटो, पोलीस शिपाई/८२४, डायल ११२, सिंधुदुर्ग	सदस्य	९३५९५२९१५१

स्पर्धा अभिलेख व निकाल समितीचे कर्तव्य :-

१. वरील समिती क्रीडा स्पर्धेचे वेळी गुणपत्रिका (स्कोअर शिट) मेडल विजेत्या खेळाडुचे संपुर्ण नाव, पदनाम, बक्कल नंबर व जिल्हा अशी माहिती तयार करून त्याचा अभिलेख व्यवस्थित ठेवण्याची कार्यवाही करतील.

२. सर्वसामान्य विजेते पदाबाबतचा मोठा बोर्ड तयार करून स्पर्धेच्या ठिकाणी लावावा व त्यावरील नोंदी अद्ययावत ठेवाव्यात.

३. सर्व निकाल योग्य प्रकारे भरल्याची खात्री करून घ्यावी.

४. निकालाचा अभिलेख व्यवस्थित जतन करून ठेवावा.

५. संघ निवडीसाठी निवड समिती व पंच यांना निकाल व इतर सर्व सहाय्य करणे.

१९. पंच व्यवस्थापन समिती

अ.क्र.	नाव	पदनाम	दूरभाष
१	श्री अमोल चव्हाण, प्रभारी पोलीस उपअधीक्षक (मुख्यालय), सिंधुदुर्ग	समिती प्रमुख	९९२२९०९४०४
२	श्री प्रविण कोल्हे, पोलीस निरीक्षक, स्थानिक गुन्हे शाखा, सिंधुदुर्ग	सदस्य	९७६७७००५०१
३	श्री रामदास पालशेतकर, राखीव पोलीस निरीक्षक, पोलीस मुख्यालय, सिंधुदुर्ग	सदस्य	८८८८८५२०२२
४	श्री. संजय कातिवले, सहाय्यक पोलीस निरीक्षक, आचरा पोलीस ठाणे	सदस्य	७२१८५००७०७
५	श्री. मार्क धर्माई, जिल्हा क्रीडा अधिकारी, सिंधुदुर्ग	सदस्य	८८९८०९०९०७

पंच समितीचे कर्तव्ये :-

१. प्रत्येक क्रीडा प्रकारासाठी असलेल्या संबंधित जिल्हा क्रीडा संघटना यांना स्पर्धेकरीता तज्ञ/पंच उपलब्ध करून देणेबाबत पत्रव्यवहार करणे.

२. क्रीडांगण उपलब्धतेनुसार पंचांची संख्या ठरवुन घेणे.

३. क्रीडा स्पर्धांच्या आधी क्रीडा संघटनेचे प्रमुख पंच यांची मा. पोलीस अधीक्षक, सिंधुदुर्ग यांच्यासोबत बैठक आयोजित करावी. सदर बैठकीदरम्यान अल्पोपहाराची व्यवस्था करावी.

४. क्रीडास्पर्धा दरम्यान दिलेल्या वेळेमध्ये पंच उपलब्ध असतील याची खात्री करतील.

५. पंचांना लागणारे मानधन व एकुण पंचांची संख्या याबाबत वरिष्ठांशी चर्चा करून त्यांचे मानधन निश्चित करतील.

६. स्पर्धा कालावधी दरम्यान प्रत्येक मैदानांवर वरिष्ठ अधिकारी, प्रमुख पाहुणे व पंचांकरीता आसन व्यवस्था क्रीडांगण समिती यांचेकडून (टेबल व खर्च्या) पुर्तता करून घ्यावी.

२०. क्रीडा साहित्य उपलब्धता व्यवस्थापन समिती

अ.क्र.	नाव	पदनाम	दूरभाष
१	श्री अमोल चव्हाण, प्रभारी पोलीस उपअधीक्षक (मुख्यालय), सिंधुदुर्ग	समिती प्रमुख	९९२२९०९४०४
२	श्री. रामदास पालशेतकर, राखीव पोलीस निरीक्षक, पोलीस मुख्यालय, सिंधुदुर्ग	सदस्य	८८८८८५२०२२
३	श्री. दिलीप शेटये, श्रेणी पो.उप.नि. (स्पोर्ट इंचार्ज), पोलीस मुख्यालय, सिंधुदुर्ग	सदस्य	९५४५१६७१८२
४	श्री. मंगेश कमाणे, पोलीस हवा./९३, महामार्ग वाहतूक केंद्र,कसाल सिंधुदुर्ग	सदस्य	९४२१९८६०९३
५	श्री. महेश परब, पोलीस हवा./५१३, महामार्ग पोलीस मदत केंद्र, कसाल	सदस्य	९४०४४३८०४७
६	श्री. समील बारंग, पोलीस हवा./९४६, महामार्ग पोलीस मदत केंद्र, कसाल	सदस्य	८८०५२०४८६९
७	श्री. हणमंतराव पाटील, पोलीस शिपाई/७४९, पोलीस मुख्यालय, सिंधुदुर्ग	सदस्य	८२७५२७७२०६

क्रीडा साहित्य उपलब्ध करून देण्याची समितीची कर्तव्ये :-

१. सदर समितीने स्पर्धेचे वेळी आवश्यक असणारे साहित्य उपलब्ध करून घेवून स्पर्धेचे वेळी पुरवावयाचे असून, त्यांनी उपलब्ध केलेल्या व वितरीत केलेल्या व पुन्हा जमा करून घेतलेल्या क्रीडा साहित्यांचा हिशोब ठेवणेचा आहे.

२. क्रीडा स्पर्धेमध्ये सहभाग घेणारे सर्व अधिकारी, खेळाडू अंमलदार व पंच यांना टी शर्ट, टोपी देण्याकरिता पोलीस उपअधीक्षक (मुख्या.), सिंधुदुर्ग यांचे मार्गदर्शन घेवून जिल्हानिहाय रंग निश्चित करून त्याप्रमाणे टी शर्ट, टोपी यांची खरेदी करून तसे वाटप करावे.

३. स्पर्धेच्या ठिकाणी लागणारी लेखनसामुग्री व इतर (उदा. कागद, निकालपत्रके, पेन, शिटया, टाईमवॉच, लहान व मोठे मिटर टेप या बाबत पुर्तता करून घ्यावी.)

४. नवीन खरेदी करावयाचे असल्यास लेखा समितीशी संपर्क करावा. सदर समिती ही अपर पोलीस अधीक्षक, सिंधुदुर्ग व रापोनि मुख्यालय यांचे मार्गदर्शनाखाली काम करतील. स्पर्धेच्या वेळी आवश्यक ते क्रीडा साहित्य उपलब्ध करून देण्याची जबाबदारी सदर समितीवर राहील.

५. स्पर्धेत सहभागी खेळाडू यांचे वैयक्तिक क्रीडा स्पर्धाकरिता १ ते ४२० तसेच A, B, C, D, E, F व G चे प्रत्येकी ६० या प्रमाणे चेस्ट क्रमांक तयार करून घेवून सातही संघांना खालील प्रमाणे वाटप करावे.

६. सर्व समिती प्रमुखांकडून त्यांचेकडील साहित्याबाबतचा आढावा घेवुन मा. पोलीस अधीक्षक, सिंधुदुर्ग यांचे मान्यतेने तात्काळ पत्रव्यवहार करावा.

मनुष्यबळ :- राखीव पोलीस निरीक्षक, पोलीस मुख्यालय हे पोलीस मुख्यालय, सिंधुदुर्ग येथील ०३ पोलीस अंमलदार पुरवतील

२१. सांघीक स्पर्धा समिती

अ.क्र.	नाव	पदनाम	दूरभाष
१	श्री. राजेश भागवत, उपविभागीय पोलीस अधिकारी, सावंतवाडी	समिती प्रमुख	८९८३००३३००
२	श्री. शेखर लव्हे, सहायक पोलीस निरीक्षक, सिंधुदुर्गनगरी पोलीस ठाणे	सदस्य	९९२०३८९६८६
३	श्री. अमोल नाईक, सहायक पोलीस निरीक्षक, पोलीस नियंत्रण कक्ष, सिंधुदुर्ग	सदस्य	९७७३००६०१२
४	श्री. सनिल पाटील, सहायक पोलीस निरीक्षक, स्थानिक गुन्हे शाखा, सिंधुदुर्ग	सदस्य	९५९४४३६७७९

सांघीक स्पर्धा समितीची कर्तव्ये :-

१. पोलीस परिक्षेत्रीय क्रीडा स्पर्धेचे सर्व सामने शिस्तीत व वेळेत सुरू होतील. तसेच सदर खेळाचे वेळी मैदानाचे आजुबाजूस गर्दी होवुन सामना खेळताना खेळाडूंना त्रास होणार नाही याची दक्षता घेतील.

२२. ॲथलॅटीक्स स्पर्धा समिती

अ.क्र.	नाव	पदनाम	दूरभाष
१	श्री. शाम बुवा, पोलीस निरीक्षक, देवगड पोलीस ठाणे	समिती प्रमुख	९८६०३४६७७७
२	श्री. प्रदिप शिंदे, पोलीस निरीक्षक, विजयदुर्ग पोलीस ठाणे	सदस्य	७०५७३९९२१९
३	श्री. शेष मोरे, सहायक पोलीस निरीक्षक, कुडाळ पोलीस ठाणे	सदस्य	९४०४७५८७३३
४	श्री. आशिष भगत, पोलीस उप निरीक्षक, मालवण पोलीस ठाणे	सदस्य	९५९४४४१७१८

ॲथलॅटीक्स स्पर्धा समितीची कर्तव्ये :-

१. पोलीस परिक्षेत्रीय क्रीडा स्पर्धेचे सर्व ॲथलॅटीक्सचे सामने शिस्तीत व वेळेत सुरू होतील. तसेच सदर खेळाचे वेळी मैदानाचे आजुबाजूस गर्दी होवुन सामना खेळताना खेळाडुंना त्रास होणार नाही याची दक्षता घेतील.

२३. वैयक्तिक क्रीडा स्पर्धा समिती

अ.क्र.	नाव	पदनाम	दूरभाष
१	श्री. कमलेश वच्छाव, पोलीस निरीक्षक, कणकवली पोलीस ठाणे	समिती प्रमुख	८८८८८८१६२२
२	श्री. भिमसेन गायकवाड, सहायक पोलीस निरीक्षक, निवती पोलीस ठाणे	सदस्य	८४५०९४४७८६
३	श्री. योगेश राठोड, पोलीस उप निरीक्षक, बांदा पोलीस ठाणे	सदस्य	८०८७७६२९९
४	श्री. विलास टेबुलकर, पोलीस उप निरीक्षक, आचरा पोलीस ठाणे	सदस्य	८२७५६३१८०८
५	श्रीमती. माधुरी मुळीक, पोलीस उप निरीक्षक, मालवण पोलीस ठाणे	सदस्य	८६९८९९१२६७

वैयक्तिक क्रीडा स्पर्धा समितीची कर्तव्ये :-

१. पोलीस परिक्षेत्रीय क्रीडा स्पर्धेमधील वैयक्तिक क्रीडा स्पर्धेचे सामने शिस्तीत व वेळेत सुरू होतील. तसेच सदर खेळाचे वेळी मैदानाचे आजुबाजूस गर्दी होवुन सामना खेळताना खेळाडुंना त्रास होणार नाही याची दक्षता घेतील.

२४. वाहन पार्किंग व्यवस्था समिती

अ.क्र.	नाव	पदनाम	दूरभाष
१	श्री. रामचंद्र शेळके, श्रेणी पो.उप.नि., जिल्हा वाहतुक शाखा, सिंधुदुर्ग	समिती प्रमुख	९४२२५८४८८८
२	श्री. मंगेश सुर्वे, सहाय्यक पो.उप.नि./३११, जिल्हा वाहतुक शाखा, सिंधुदुर्ग	सदस्य	९४२३३४५६९४
३	श्री. झापु पवार, पोलीस हवालदार/१०५, जिल्हा वाहतुक शाखा, सिंधुदुर्ग	सदस्य	९९२२३६२१०४
४	श्रीमती. माधुरी मेढेकर, महिला पो.शि./६१८, जिल्हा वाहतुक शाखा, सिंधुदुर्ग	सदस्य	७९७२२००७१५

वाहन पार्किंग समितीचे कर्तव्ये :-

१. क्रीडा स्पर्धे दरम्यान येणारी व्ही.आय.पी., वरिष्ठ अधिकारी आणि खेळाडूंच्या वाहनांची वेगवेगळी पार्किंग व्यवस्था करावी.

१. खेळाडू निवासस्थान येथे बाहेरील घटकांचे खेळाडूंच्या वाहनांची पार्किंगची व्यवस्था करावी.

२. क्रीडा नियंत्रण कक्ष यांचेशी नियमीत संपर्क साधून योग्य ती वाहतूक व्यवस्था करावी.

२५. क्रीडा नियंत्रण कक्ष

अ.क्र.	नाव	पदनाम	दूरभाष
१	श्री. अमोल चव्हाण, प्रभारी पोलीस उपअधीक्षक (मुख्यालय), सिंधुदुर्ग	समिती प्रमुख	९९२०९०९४०४
२	श्रीमती सुजाता वारंग, पोलीस निरीक्षक, पोलीस नियंत्रण कक्ष, सिंधुदुर्ग	सदस्य	९१३६०७९८२२
३	श्री. एस एस पिल्ले, पोलीस उपनिरीक्षक, पोलीस दळणवळण व माहिती तंत्रज्ञान विभाग, सिंधुदुर्ग	सदस्य	९६८९००३०४९
४	श्री शेखर इंगळे, सहाय्यक पोलीस उपनिरीक्षक, पोलीस दळणवळण व माहिती तंत्रज्ञान विभाग, सिंधुदुर्ग	सदस्य	९४०४३४५६६०
५	श्री पांडुरंग तट, सहाय्यक पोलीस उपनिरीक्षक, पोलीस दळणवळण व माहिती तंत्रज्ञान विभाग, सिंधुदुर्ग	सदस्य	८६६८३५०९४४
६	श्री संदीत तवटे, पोलीस नाईक/११९८, नियंत्रण कक्ष, सिंधुदुर्ग (वायरलेस डयुटीसाठी)	सदस्य	९४०४०१८९०९
७	श्रीमती अर्पीता गावकर, महिला पोलीस शिपाई/२९१, नियंत्रण कक्ष, सिंधुदुर्ग (वायरलेस डयुटीसाठी)	सदस्य	९४०४९१९२३२

क्रीडा नियंत्रण कक्षाची कर्तव्ये :-

१. पोलीस कवायत मैदान, पोलीस मुख्यालय, सिंधुदुर्ग येथे क्रीडा नियंत्रण कक्ष कार्यरत करून घ्यावा व त्याच्या प्रसिध्दीसाठी बॅनर लावून घ्यावा.

२. क्रीडा नियंत्रण कक्ष दि. ०२/१२/२०२६ रोजी सकाळी ०८:०० वाजता ते दि. ०८/१२/२०२६ रोजी सकाळी २२:०० वाजेपर्यंत अस्तित्वात राहिल. या कालावधीत क्रीडा नियंत्रण कक्ष २४ तास चालू राहिल. क्रीडा नियंत्रण कक्ष प्रभारी अधिकारी यांनी त्याची खात्री करावी.

३. क्रीडा नियंत्रण कक्ष येथे सर्व अधिकारी/अंमलदार यांनी शासकिय गणवेशात काम करावयाचे आहे.

४. क्रीडा नियंत्रण कक्ष येथे लॅन्डलाईन इंटरनेट सुविधेसह जिल्हा विशेष शाखा व कार्यालयीन अधिक्षक येथील दोन झेरॉक्स मशिन ठेवावेत. पोलीस निरीक्षक, बिनतारी संदेश विभाग यांनी जनरेटर, इन्व्हर्टर, यु.पी.एस. उपलब्ध करून दयावेत.

५. प्रत्येक खेळाचा निकाल (पूर्ण नाव, पद, बक्कल नंबर, जिल्हा) इव्हेंट इन्चार्ज यांनी क्रीडा नियंत्रण कक्षातील प्रभारी अधिकारी यांना पाठविणे बंधनकारक आहे.

६. सर्व इन्हेन्ट इन्चार्ज यांनी त्यांचे खेळाचे सामने सुरू झाल्याची माहिती, सामना संपल्याची माहिती, सामन्याच्या निकालाची माहिती, दुखापतग्रस्त खेळाडूंची माहिती नियंत्रण कक्ष अधिकारी यांना वॉकीटॉकी किंवा एसएमएस/व्हॉट्सअप ग्रुपद्वारे दयावयाची आहे.

७. दिवसातील सर्व इव्हेंन्टस पुर्ण झाल्यानंतर सर्व निकाल संकलित करून क्रीडा नियंत्रण कक्ष येथे निकाल जमा करतील. तसेच इव्हेन्ट इन्चार्ज यांनी सामने आयोजित करताना कोणत्याही स्तरावर अडचण आल्यास तात्काळ क्रीडा नियंत्रण कक्ष यांना कळवायचे आहे. आणि ही बाब क्रीडा नियंत्रण कक्ष अधिकारी यांनी त्वरीत संबंधितांचे निदर्शनास आणुन दयावी.

८. सर्व सामन्यांच्या निकालाची माहिती वृत्तपत्रे, वार्ताहर, मिडियाद्वारे प्रसिध्द करण्यासाठी तयार करावी. श्री. प्रविण कोल्हे, पो.नि., स्थानिक गुन्हे अन्वेषण शाखा, सिंधुदुर्ग यांनी सदरील माहिती प्रेस नोट्सच्या नमुन्यात तयार करून सर्व संबंधितांना पाठवावी. यासाठी क्रीडा नियंत्रण कक्ष अधिकारी यांनी सर्व संघांच्या खेळाडु यांना मॅनेजर पंच यांचे इव्हेन्टवाईज मोबाईल नंबर (आवश्यक तेथे बक्कल नंबर सहित) माहिती ठेवावी.

९. मा.पोलीस अधीक्षक, सिंधुदुर्ग यांनी दर दिवशी काढलेले आदेश त्यांच्याकडुन अवगत ठेवावे.

१०. दिनांक ०१/१२/२०२६ रोजी सकाळी १०:०० वा. पासुन स्पर्धेमध्ये सहभागी होणारे सर्व संघ येणार आहेत. संबंधित लायझनिंग ऑफिसर व संघांना क्रीडा नियंत्रण कक्ष येथेच तयार ठेवावे. मेस इन्चार्ज यांनी क्रीडा नियंत्रण कक्ष येथे येणारे सर्व अधिकारी अंमलदार यांना नाष्टा, पाणी, जेवण देण्याबाबत संबंधीत आहार समिती यांचेकडुन पुर्तता करून घ्यावी.

११. प्रत्येक खेळाचे प्रभारी अधिकारी यांनी खेळाडूंच्या वयाची खात्री करून घ्यावी व तशी प्रमाणपत्रे संघ व्यवस्थापक यांचेकडुन लेखी घ्यावी व सही नाव हुद्दा नमुद करावे.

१२. सर्व खेळाडूंची वैद्यकीय चाचणी संबंधीत संघ व्यवस्थापकाने केलेली आहे असे प्रमाणपत्र दयावे.

➢ **वरिल प्रमाणे सर्व समिती प्रमुख यांनी परिक्षेत्रिय पोलीस क्रीडा स्पर्धा संपल्यानंतर आपले समितीचे कामकाजाचा अहवाल त्या समितीकडून झालेला सर्व पत्र व्यवहाराच्या अभिलेखासह मा. पोलीस अधीक्षक, सिंधुदुर्ग यांना सादर करावा.**

क्रीडा स्पर्धेमध्ये सहभागी होणा-या सर्व संघाना सुचना

१. मा. पोलीस महासंचालक, महाराष्ट्र राज्य, मुंबई यांचेकडील परिपत्रक ई नस्ती क्र. DGP-D २८०५१/२/२०२५-DESK २८, दि. २६/०८/२०२५ अन्वये ज्या दिनांकास परिक्षेत्रीय पोलीस क्रीडा स्पर्धा आयोजित करण्यात येतील त्या दिनांकास सदर स्पर्धेतील सांघिक खेळामध्ये सहभाग घेणा-या खेळाडुचे वय वर्षे ४५ पेक्षा जास्त नसावे. तसेच वैयक्तीक क्रीडा प्रकारामध्ये वय वर्षे ३५ पेक्षा जास्त नसावे. परंतु सदर स्पर्धेपुर्वी मागील ५ वर्षात, अखिल भारतीय पोलीस क्रीडा नियंत्रण मंडळाकडुन आयोजित विविध स्पर्धांमध्ये पदक प्राप्त खेळाडु तसेच राष्ट्रीय स्तरावरील इतर खुल्या स्पर्धांमध्ये पदक प्राप्त (महाराष्ट्र पोलीस दलाचे प्रतिनिधीत्व केलेले खेळाडू) खेळाडूंना उपरोक्त वयाची अट शिथील राहील.

२. स्पर्धेमध्ये सहभागी झालेल्या प्रत्येक घटकातील खेळाडूंनी योग्य त्या गणवेशात व नियमाप्रमाणे स्पर्धेच्या ठिकाणी ३० मिनिटे अगोदर उपस्थित रहावे...

३. सर्व खेळाडूंकडे पोलीस ओळखपत्र असणे आवश्यक आहे. त्यांनी सामन्याच्या वेळी आपली ओळखपत्र पंचाकडे जमा करावे व सामना समता असते परत घ्यावे. तसेच संघासोबतच्या असणा-या अधिकारी, अंमलदार व इतर स्टाफ यांनी स्पर्धेच्या काळात आपली पोलीस ओळखपत्रे सोबत ठेवावीत.

४. कोणत्याही संघाला पुकारा दिला असता त्या संघाचे संघ व्यवस्थापक अथवा कर्णधार यांनी संबंधित खेळाच्या संयोजकांना अथवा पंचांना संपूर्ण संघाची उपस्थिती कळवावी. तीन वेळा पुकारा केल्यानंतरही संघ हजर न राहिल्यास प्रतिस्पर्धी संघास बाय (bye) देण्यात येईल. संघ बाद झाल्यास त्याची सर्वस्वी जबाबदारी संबंधीत संघ व्यवस्थापक यांची राहील.

५. स्पर्धा कार्यक्रमात अगर वेळेमध्ये बदल करण्याचा अधिकार क्रीडांगण समितीस राहील.

६. स्पर्धेसाठी उत्कृष्ट दर्जाची क्रीडा साहित्य उपलब्ध करून देण्याचा संयोजन समितीने पूर्ण प्रयत्न केला आहे सर्व खेळाडूंनी स्पर्धेसाठी पुरविण्यात आलेल्या क्रीडा साहित्याचाच वापर करणे बंधनकारक आहे.

७. सर्व महिला/पुरुष खेळाडू अंमलदार हे स्वतःच्या शारिरीक क्षमतेचा विचार करून स्पर्धेत भाग घेतील. शारिरीक दुखापतीस ते स्वतः जबाबदार राहतील.

८. स्पर्धेदरम्यान कोणत्याही कारणास्तव व्यत्यय आल्यास स्पर्धा ठरवून दिलेल्या मैदाना ऐवजी इतर ठिकाणी घेतल्या जाऊ शकतात, त्याबाबतच्या सूचना सर्व संघ व्यवस्थापकांना त्या वेळेत कळविण्यात येतील.

९. पंचांनी दिलेला निर्णय अंतिम राहील. पंचांच्या निर्णयाबाबत खेळाडूंनी पंचाशी वाद घालू नये, पंचांच्या निर्णयाबाबत तक्रार नोंदवावयाची असल्यास संघप्रमुख यांनी लेखी तक्रारी अर्ज अपील समितीकडे करून स्पर्धा चालू ठेवण्यास सहकार्य करावे.

१०. स्पर्धेदरम्यान क्रीडांगणावर क्रीडांगणा बाहेर निवास व्यवस्थेच्या ठिकाणी खेळाडूंची कोणती बेशिस्त वर्तन अथवा बागणूक निदर्शनास आल्यास किंवा पंचांनी अथवा बंदोबस्त करता नेमलेले अधिकारी यांनी त्याबद्दल तक्रार केल्यास त्याची गंभीर दखल घेऊन योग्य ती कारवाई करण्यात येईल याची सर्व खेळाडू व संघ व्यवस्थापक यांनी नोंद घ्यावी.

११. स्पर्धेतील सहभागी घटकातील सर्व खेळाडुंनी परस्परांशी सौजन्याची बागणूक ठेवून संघातील/स्पर्धेतील कारणावरून अथवा अन्य कोणत्याही कारणाने भांडण तंटा करू नये.

१२. सामान्यतः खेळाडूंच्या जेवणाची वेळ दुपारी १२:०० ते १४:०० अशी राहील. परंतु ज्या संघाचे या कालावधीत सामने असतील, त्यांना उशिराने जेवण पुरविण्याची तजविज संबंधित व्यवस्थापकाची जबाबदारी राहिल.

१३. सर्व स्पर्धकांनी निवास व्यवस्थेच्या ठिकाणी स्वच्छता ठेवावी तसेच कोणीही मद्यपान, धूम्रपान, तंबाखू, गुटखा वगैरे व्यसने करणार नाही. खेळाडूंचे मित्र मैत्रीण पालक पाहुणे व नातेवाईक यांना खेळाडून सोबत राहता येणार नाही. असे कोणतेही कृती आढळल्यास संघ व्यवस्थापक यांना जबाबदार धरून योग्य ती कारवाई करण्यात येईल

१४. खेळाच्या मैदानावर मद्यप्राशन अथवा इतर मादक पदार्थांचे सेवन करू नये. अथवा बाहेरून करून येऊ नये.

१५. खेळा दरम्यान सूडबुद्धीने अथवा जाणून-बुजून प्रतिस्पर्धी खेळाडूस इजा होईल, असे कृत्य करू नये.

१६. खेळाच्या दरम्यान कोणाच्याही धार्मिक भावना दुखावणार नाहीत याची दक्षता घ्यावी याप्रकारे चेहरा अथवा जल्लोष करू नये.

१७. सर्व महिला व पुरुष खेळाडूंनी खेळादरम्यान असभ्यपनाचे कोणतेही वर्तन करू नये. तसेच खेळा दरम्यान घडलेल्या चांगल्या वाईट गोष्टींचे चित्रीकरण सोशल मीडियावर पोस्ट करू नये जेणेकरून पोलीस दलाची प्रतिमा जनसामान्यात मलिन होणार नाही.

१८. दि. ०४ डिसेंबर २०२६ रोजी सायंकाळी १७.०० वाजता स्पर्धा उद्घाटनपर शपथग्रहण कार्यक्रम होईल.

१९. दि. ०७ डिसेंबर २०२६ रोजी सकाळी ०८.०० वाजता व सायंकाळी १६.०० वाजता मार्च पाच सराव घेण्यात येणार आहे. नमूद तारखेस व वेळी सर्व संघ व्यवस्थापक, संघनायक यांनी आपला संघ दिलेल्या वेळेच्या ३० मिनिटे अगोदर सादर केलेल्या नावाच्या यादीप्रमाणे खेळाडूंच्या संख्यावळानुसार उपस्थित राहील, याची दक्षता घ्यावी.

२०. स्पर्धेचे समारोप प्रसंगी सर्व पोलीस अधिकारी यांनी ब्लेझर मध्ये उपस्थित राहावे.

२१. क्रीडा स्पर्धेमध्ये भाग घेतलेल्या सर्व अधिकारी व पोलीस खेळाडूंना क्रीडा स्पर्धेच्या निमित्ताने सिंधुदुर्ग जिल्हा पोलीस दलाकडून शुभेच्छा देण्यात येत असून काही अडचणी निर्माण झाल्यास स्पर्धा यशस्वी करण्यासाठी क्रीडा संयोजन समिती सहकार्य करावी ही अपेक्षा...

वरील नमूद सूचनांचे काटेकोरपणे अंमलबजावणी करणे सर्वांना बदल कारक आहे यामध्ये कोणतीही कसुरी आढळून आल्यास संबंधितांवर तात्काळ योग्य ती कायदेशीर कारवाई केली जाईल व त्याबाबत कसूर अहवाल संबंधित घटक प्रमुख यांच्याकडे पाठवण्यात येईल याची गांभीर्याने नोंद घ्यावी.

सांघीक क्रीडा प्रकार व नेमलेले अधिकारी

कालावधी - दि. ०२ डिसेंबर २०२६ ते दि. ०६ डिसेंबर २०२६

अ.क्र.	खेळ प्रकार	अधिकारी
१	फुटबॉल (पुरुष)	श्री. शेष मोरे, सहाय्यक पोलीस निरीक्षक, कुडाळ पोलीस ठाणे
२	हॉकी (पुरुष)	श्री. विकास बडवे, पोलीस निरीक्षक,कुडाळ पोलीस ठाणे
३	हॉलीबॉल (पुरुष)	श्री. शेखर लव्हे, सहाय्यक पोलीस निरीक्षक, सिंधुदुर्गनगरी पोलीस ठाणे
४	हॉलीबॉल (महिला)	
५	बास्केटबॉल (पुरुष)	श्री. मनोज सोनवलकर, पोलीस निरीक्षक, वैभववाडी पोलीस ठाणे
६	बास्केटबॉल (महिला)	
७	कबड्डी (पुरुष)	श्री. कमलेश बच्छाव, कणकवली पोलीस ठाणे
८	कबड्डी (महिला)	श्रीमती. मुक्ता भोसले, महिला सहाय्यक पोलीस निरीक्षक, जिल्हा विशेष शाखा, सिंधुदुर्ग
९	खो-खो (पुरुष)	श्री. गणेश पवार, सहाय्यक पोलीस निरीक्षक, कणकवली पोलीस ठाणे
१०	खो-खो (महिला)	श्रीमती. नलिनी शिंदे, महिला सहाय्यक पोलीस निरीक्षक, म.अ.नि. कक्ष, सिंधुदुर्ग
११	हॅण्डबॉल (पुरुष)	श्री. राजेंद्र मगदूम, पोलीस निरीक्षक, सावंतवाडी पोलीस ठाणे

वैयक्तिक क्रीडा प्रकार व नेमलेले अधिकारी

कालावधी - दि. ०२ डिसेंबर २०२६ ते दि. ०६ डिसेंबर २०२६

अ.क्र.	खेळ प्रकार	अधिकारी
१	ॲथलेटीक्स	श्री. शाम बुवा, पोलीस निरीक्षक, देवगड पोलीस ठाणे

अ.क्र.	खेळ प्रकार	दिनांक	अधिकारी
१	जलतरण	दि. ०२/१२/२०२६	श्री. मारुती जगताप, पोलीस निरीक्षक, आर्थिक गुन्हे शाखा, सिंधुदुर्ग
२	बॉक्सिंग	दि. ०२/१२/२०२६	श्री. हेमचंद्र खोपडे, पोलीस निरीक्षक, दोडामार्ग पोलीस ठाणे
३	पॉवरलिफ्टींग	दि. ०३/१२/२०२६	
४	ज्युदो	दि. ०३/१२/२०२६	
५	वेटलिफ्टींग	दि. ०५/१२/२०२६	
६	वु-शु (सॅन्सु)	दि. ०५/१२/२०२६	
७	कुस्ती	दि. ०४/१२/२०२६	श्री. संजय कातिवले, सहाय्यक पोलीस निरीक्षक, आचरा पोलीस ठाणे
८	तायक्वांदो	दि. ०६/१२/२०२६	

क्रीडा प्रकार, क्रीडा व ठिकाणे

अ.क्र.	क्रीडा पूकार	क्रीडा	ठिकाणे
१	अॅथलेटीक्स (पुरुष)	१०० मीटर धावणे	पोलीस कवायत मैदान, पोलीस मुख्यालय, सिंधुदुर्गनगरी (ओरोस), ता. कुडाळ, जि. सिंधुदुर्ग
२		२०० मीटर धावणे	
३		४०० मीटर धावणे	
४		८०० मीटर धावणे	
५		१,५०० मीटर धावणे	
६		३,००० स्टीपलचेस धावणे	
७		५,००० मीटर धावणे	
८		१०,००० मीटर धावणे	
९		११० हर्डल्स धावणे	
१०		४०० हर्डल्स धावणे	
११		उंच उडी	
१२		लांब उडी	
१३		गोळाफेक	
१४		थाळी फेक	
१५		भाला फेक	
१६		तिहेरी उडी	
१७		हातोडा फेक	
१८		४X१०० मीटर रिले	
१९		४X४०० मीटर रिले	
२०		१० कि.मी. धावणे (क्रॉसकंन्ट्री)	
२१	अॅथलेटीक्स (महिला)	१०० मीटर धावणे	पोलीस कवायत मैदान, पोलीस मुख्यालय, सिंधुदुर्गनगरी (ओरोस), ता. कुडाळ, जि. सिंधुदुर्ग
२२		२०० मीटर धावणे	
२३		४०० मीटर धावणे	
२४		८०० मीटर धावणे	
२५		१,५०० मीटर धावणे	
२६		५,००० मीटर धावणे	
२७		१०० हर्डल्स धावणे	
२८		४०० हर्डल्स धावणे	
२९		उंच उडी	
३०		लांब उडी	
३१		गोळाफेक	
३२		थाळी फेक	
३३		भाला फेक	
३४		४X१०० मीटर रिले	

३५		४X४०० मीटर रिले	
३६		१० कि.मी. धावणे (क्रॉसकंन्ट्री)	
३७	जलतरण (पुरुष)	१०० मीटर फ्री स्टाईल	जलतरण तलाव, जिल्हा क्रीडा संकुल, सिंधुदुर्गनगरी (ओरोस), ता. कुडाळ, जि. सिंधुदुर्ग
३८		१०० मीटर बॅक स्ट्रोक	
३९		१०० मीटर बटर फ्लाय	
४०		१०० मीटर ब्रेस्ट स्ट्रोक	
४१		१,५०० मीटर फ्री स्टाईल	
४२		५० मीटर फ्री स्टाईल	
४३		५० मीटर बॅक स्ट्रोक	
४४		५० मीटर बटर फ्लाय	
४५		५० मीटर ब्रेस्ट् स्ट्रोक	
४६		२०० मीटर वैयक्तिक मिडले	
४७		४०० मीटर फ्री स्टाईल	
४८		४X१०० मीटर फ्री स्टाईल रिले	
४९		४X१०० मीटर मिडले रिले	
५०	डायव्हिंग (पुरुष)	स्प्रिंग बोर्ड १ मीटर	
५१		स्प्रिंग बोर्ड २ मीटर	
५२		प्लॅट फॉर्म डायव्हिंग १० मीटर	
५३	कुस्ती (पुरुष)	वजनी गट (किलो) - ५७, ६१, ६५, ७०, ७४, ७९, ८६, ९२, ९७, १२५	बॅडमिंटन हॉल, जिल्हा क्रीडा संकुल, सिंधुदुर्गनगरी (ओरोस), ता. कुडाळ, जि. सिंधुदुर्ग
५४	कुस्ती (महिला)	वजनी गट (किलो) - ५०, ५३, ५५, ५७, ५९, ६२, ६५, ६८, ७२, ७६	
५५	ज्युदो (पुरुष)	वजनी गट (किलो) - ६०, ६६, ७३, ८१, ९०, १००, १००+	
५६	ज्युदो (महिला)	वजनी गट (किलो) - ४८, ५२, ५७, ६३, ७०, ७८, ७८+	
५७	तायक्वांदो (पुरुष)	वजनी गट (किलो) - ५४, ५८, ६३, ६८, ७४, ८०, ८७, ८७+	
५८	तायक्वांदो (महिला)	वजनी गट (किलो) - ४६, ४९, ५३, ५७, ६२, ६७, ७३, ७३+	
५९	वु-शु (सॅन्सु) (पुरुष)	वजनी गट (किलो) - ४८, ५२, ५६, ६०, ६५, ७०, ७५, ८०, ८५, ९०, ९०+	
६०	वु-शु (सॅन्सु) (महिला)	वजनी गट (किलो) - ४५, ४८, ५२, ५६, ६०, ६५, ७०, ७५	

६१	वेटलिफ्टींग (पुरुष)	वजनी गट (किलो) - ६०, ६५, ७१, ७९, ८८, ९४, ११०, ११०+	
६२	वेटलिफ्टींग (महिला)	वजनी गट (किलो) - ४८, ५३, ५८, ६३, ६९, ७७, ८६, ८६+	बॅडमिंटन हॉल, जिल्हा क्रीडा संकुल, सिंधुदुर्गनगरी (ओरोस), ता. कुडाळ, जि. सिंधुदुर्ग
६३	पॉवरलिफ्टींग (पुरुष)	वजनी गट (किलो) - ५९, ६६, ७४, ८३, ९३, १०५, १२०, १२०+	
६४	पॉवरलिफ्टींग (महिला)	वजनी गट (किलो) - ४७, ५२, ५७, ६३, ६९, ७६, ८४, ८४+	
६५	बॉक्सिंग (पुरुष)	वजनी गट (किलो) - ५०, ५५, ६०, ६५, ७०, ७५, ८०, ८५, ९०, ९०+	
६६	बॉक्सिंग (महिला)	वजनी गट (किलो) - ४८, ५१, ५४, ५७, ६०, ६५, ७०, ७५, ८१, ८१+	
६७	सांघीक क्रीडा स्पर्धा (पुरुष)	फुटबॉल	फुटबॉल मैदान, जिल्हा क्रीडा संकुल, सिंधुदुर्गनगरी (ओरोस), ता. कुडाळ, जि. सिंधुदुर्ग
६८		हॉकी	पोलीस कवायत मैदान, पोलीस मुख्यालय, सिंधुदुर्गनगरी (ओरोस), ता. कुडाळ, जि. सिंधुदुर्ग
६९		हॅण्डबॉल	
७०		खो-खो	
७१		बास्केटबॉल	
७२		हॉलीबॉल	
७३		कबड्डी	
७४	सांघीक क्रीडा स्पर्धा (महिला)	खो-खो	
७५		बास्केटबॉल	
७६		हॉलीबॉल	
७७		कबड्डी	

ॲथलेटीक्स मध्ये सहभागी संघाचे न्युमरिकल/अल्फाबेटिकल चेस्ट क्रमांक

अ. क्र.	घटक	न्युमरिकल चेस्ट क्रमांक	इंग्रजी अल्फाबेटिकल चेस्ट क्रमांक
१	मिरा, भाईंदर, वसई, विरार पोलीस आयुक्तालय	०१ ते ५०	A चे ५०
२	नवी मुंबई पोलीस आयुक्तालय	५१ ते १००	B चे ५०
३	पालघर जिल्हा पोलीस	१०१ ते १५०	C चे ५०
४	ठाणे ग्रामिण जिल्हा पोलीस	१५१ ते २००	D चे ५०
५	रायगड जिल्हा पोलीस	२०१ ते २५०	E चे ५०
६	रत्नागिरी जिल्हा पोलीस	२५१ ते ३००	F चे ५०
७	सिंधुदुर्ग जिल्हा पोलीस	३०१ ते ३५०	G चे ५०

स्पर्धा ठिकाणे नकाशा

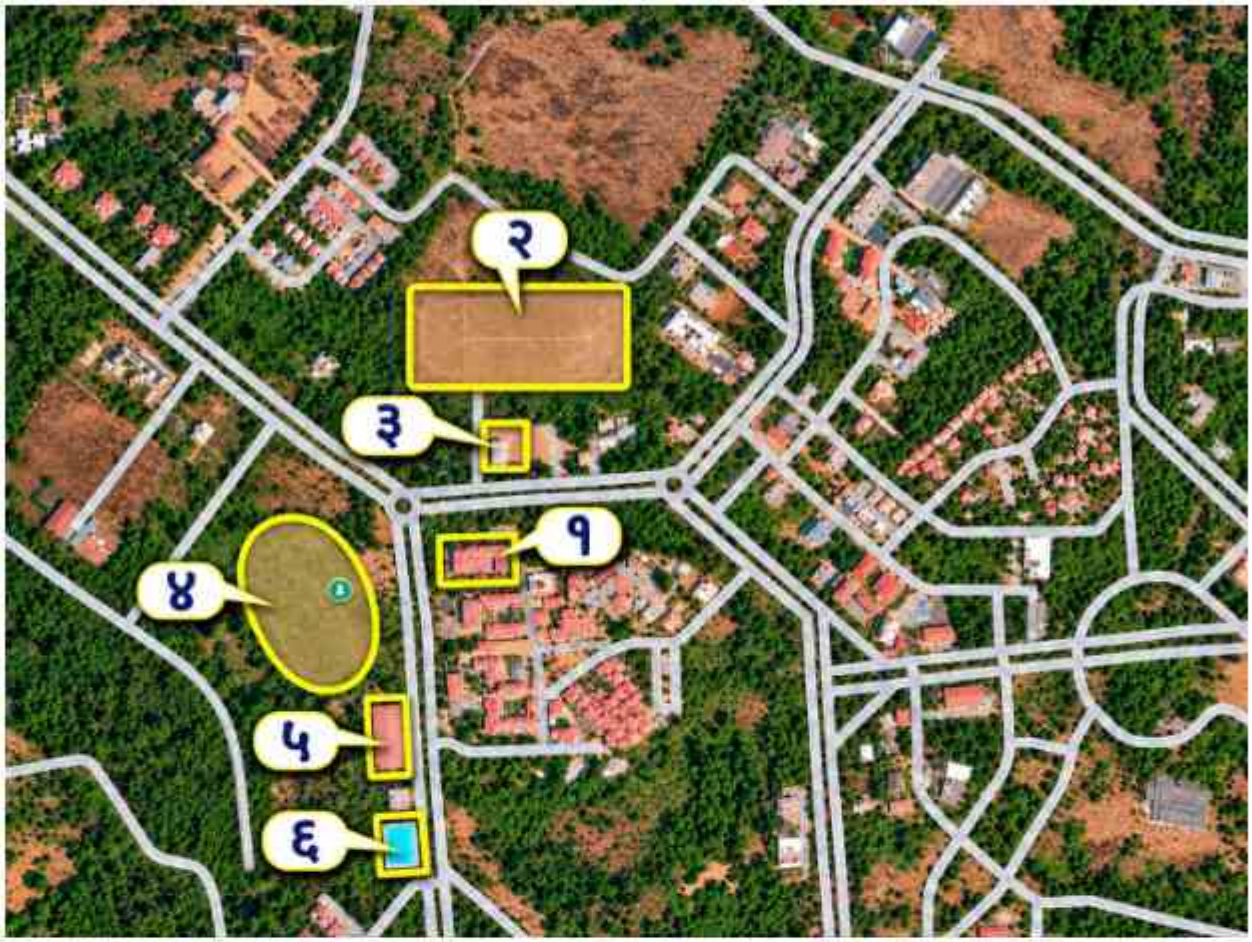

सुची

क्रमांक	ठिकाण/मैदान	क्रीडा प्रकार
१	पोलीस अधीक्षक कार्यालय, सिंधुदुर्ग	---
२	पोलीस कवायत मैदान, पोलीस मुख्यालय, सिंधुदुर्गनगरी (ओरोस), जि. सिंधुदुर्ग	धावणे, हर्डल्स, स्टीपलचेस, रिले, उंच उडी, लांब उडी, तिहेरी उडी, गोळा फेक, थाळी फेक, भाला फेक, हाथोडा फेक, हॉकी, हॅण्डबॉल, खो-खो, कबड्डी.
३	शहिद स्मारक मैदान, पोलीस मुख्यालय, सिंधुदुर्गनगरी (ओरोस), जि. सिंधुदुर्ग	बास्केटबॉल, हॉलीबॉल
४	जिल्हा क्रीडा संकुल मैदान, सिंधुदुर्गनगरी (ओरोस), जि. सिंधुदुर्ग	फुटबॉल
५	बॅडमिंटन हॉल, जिल्हा क्रीडा संकुल मैदान, सिंधुदुर्गनगरी (ओरोस), जि. सिंधुदुर्ग	कुस्ती, ज्युदो, तायक्वांदो, वु-शु(सॅन्सु), वेट लिफ्टींग, पॉवर लिफ्टींग, बॉक्सिंग,
६	जलतरण तलाव, जिल्हा क्रीडा संकुल मैदान, सिंधुदुर्गनगरी (ओरोस), जि. सिंधुदुर्ग	जलतरणाच्या सर्व स्पर्धा

सांघीक स्पर्धा वेळापत्रक

क्रीडा प्रकार - फुटबॉल

स्पर्धा ठिकाण :- जिल्हा क्रीडा संकुल मैदान, सिंधुदुर्गनगरी (ओरोस)

स्पर्धा अधिकारी :- १. स.पो.नि. शेष मोरे, कुडाळ पोलीस ठाणे, मो. क्र. ९४०४७५८७३३
२. पो.उप.नि. दयानंद चव्हाण, कुडाळ पोलीस ठाणे, मो. क्र. ९४२३९५०६३१

स्पर्धा कामकाज मदतनीस अंमलदार :- १. पोलीस शिपाई/५७३, बागलकोटी, कुडाळ पोलीस ठाणे
२. पोलीस शिपाई/३१९, लोणे, कुडाळ पोलीस ठाणे
३. पोलीस शिपाई/१४५, बांदिवडेकर, दोडामार्ग पोलीस ठाणे
४. पोलीस शिपाई/९७२, चव्हाण, दोडामार्ग पोलीस ठाणे

सहभागी संघ :- १. सिंधुदुर्ग २. रत्नागिरी ३. रायगड ४. ठाणे ग्रामीण
५. पालघर ६. नवी मुंबई ७. मिरा-भाईंदर-वसई-विरार

नियम

१. स्पर्धा साखळी पध्दतीने खेळविली जाईल.
२. प्रत्येक सामन्यामध्ये ३५ मिनिटांचे दोन क्वार्टर राहतील व मध्यांतर १० मिनिटांचे असेल.
३. स्पर्धेच्या वेळापत्रकामध्ये ऐनवेळी बदल करण्याचा अधिकार क्रीडा स्पर्धा आयोजन समितीने राखून ठेवला असून, बदलाबाबत सहभागी संघाच्या व्यवस्थापकांना कळविण्यात येईल.

सर्वसाधारण सुचना

१. स्पर्धा कामकाज मदतनीस अंमलदार यांनी स्पर्धा सुरु होण्यापूर्वी स्पर्धेस आवश्यक खेळ साहित्य स्पर्धेच्या ठिकाणी आणणे व स्पर्धा संपल्यानंतर परत भांडार गृहात जमा करणे.

अ.क्र.	संघाचे नाव			सत्र	दिनांक	वेळ
१	सिंधुदुर्ग	X	रत्नागिरी	सकाळ	दि. ०२/१२/२०२६	०८.०० वाजता
२	नवी मुंबई	X	रायगड			०९.०० वाजता
३	मि.भा.व.वि.	X	ठाणे ग्रामीण			१०.०० वाजता
४	पालघर	X	रत्नागिरी	दुपार		१५.०० वाजता
५	सिंधुदुर्ग	X	नवी मुंबई	सकाळ	दि. ०३/१२/२०२६	०८.०० वाजता
६	रायगड	X	मि.भा.व.वि.			०९.०० वाजता
७	पालघर	X	ठाणे ग्रामीण			१०.०० वाजता
८	रत्नागिरी	X	नवी मुंबई	दुपार		१५.०० वाजता
९	सिंधुदुर्ग	X	रायगड	सकाळ	दि. ०४/१२/२०२६	०८.०० वाजता
१०	मि.भा.व.वि.	X	पालघर			०९.०० वाजता
११	ठाणे ग्रामीण	X	रत्नागिरी			१०.०० वाजता
१२	नवी मुंबई	X	मि.भा.व.वि.	दुपार		१५.०० वाजता
१३	रायगड	X	ठाणे ग्रामीण	सकाळ	दि. ०५/१२/२०२६	०८.०० वाजता
१४	सिंधुदुर्ग	X	पालघर			०९.०० वाजता
१५	रत्नागिरी	X	रायगड			१०.०० वाजता
१६	ठाणे ग्रामीण	X	नवी मुंबई	दुपार		१५.०० वाजता
१७	मि.भा.व.वि.	X	सिंधुदुर्ग	सकाळ	दि. ०६/१२/२०२६	०८.०० वाजता
१८	नवी मुंबई	X	पालघर			०९.०० वाजता
१९	मि.भा.व.वि.	X	रत्नागिरी			१०.०० वाजता
२०	सिंधुदुर्ग	X	ठाणे ग्रामीण	दुपार		१५.०० वाजता
२१	पालघर	X	रायगड			१६.०० वाजता

सांघीक स्पर्धा वेळापत्रक

क्रीडा प्रकार - हॉकी

स्पर्धा ठिकाण :- पोलीस कवायत मैदान, पोलीस मुख्यालय, ओरोस, जिल्हा सिंधुदुर्ग

स्पर्धा अधिकारी :- १. पो.नि. विकास बडवे, कुडाळ पोलीस ठाणे, मो. क्र. ८२७५२५३२६२
२. पो.उप.नि. सूरज पाटील, सिंधुदुर्गनगरी पोलीस ठाणे, मो. क्र. ९०२१३१०३१०

स्पर्धा कामकाज मदतनीस अंमलदार :- १. पोलीस शिपाई/९७५, धोत्रे, कुडाळ पोलीस ठाणे
२. पोलीस शिपाई/१०४३, चिंदरकर, कुडाळ पोलीस ठाणे
३. पोलीस शिपाई/११८९, घाडीगावकर, वैभववाडी पोलीस ठाणे
४. पोलीस शिपाई/१२६६, पाटील, वैभववाडी पोलीस ठाणे

सहभागी संघ :- १. सिंधुदुर्ग २. रत्नागिरी ३. रायगड ४. ठाणे ग्रामीण
५. पालघर ६. नवी मुंबई ७. मिरा-भईंदर-वसई-विरार

नियम

१. स्पर्धा साखळी पध्दतीने खेळविली जाईल.
२. प्रत्येक सामन्यामध्ये २५ मिनिटांचे दोन क्वार्टर राहतील व मध्यांतर ०५ मिनिटांचे असेल.
३. स्पर्धेच्या वेळापत्रकामध्ये ऐनवेळी बदल करण्याचा अधिकार क्रीडा स्पर्धा आयोजन समितीने राखुन ठेवला असून, बदलाबाबत सहभागी संघाच्या व्यवस्थापकांना कळविण्यात येईल.

सर्वसाधारण सुचना

१. स्पर्धा कामकाज मदतनीस अंमलदार यांनी स्पर्धा सुरु होण्यापूर्वी स्पर्धेस आवश्यक खेळ साहित्य स्पर्धेच्या ठिकाणी आणणे व स्पर्धा संपल्यानंतर परत भांडार गृहात जमा करणे.

अ.क्र.	संघाचे नाव			सत्र	दिनांक	वेळ
१	सिंधुदुर्ग	X	रायगड	सकाळ	दि. ०२/१२/२०२६	१०.०० वाजता
२	मि.भा.व.वि.	X	पालघर			११.०० वाजता
३	ठाणे ग्रामीण	X	नवी मुंबई			१२.०० वाजता
४	रत्नागिरी	X	सिंधुदुर्ग	दुपार		१५.०० वाजता
५	रायगड	X	मि.भा.व.वि.	सकाळ	दि. ०३/१२/२०२६	१०.०० वाजता
६	पालघर	X	नवी मुंबई			११.०० वाजता
७	ठाणे ग्रामीण	X	रत्नागिरी			१२.०० वाजता
८	सिंधुदुर्ग	X	मि.भा.व.वि.	दुपार		१५.०० वाजता
९	पालघर	X	रायगड	सकाळ	दि. ०४/१२/२०२६	१०.०० वाजता
१०	रत्नागिरी	X	नवी मुंबई			११.०० वाजता
११	सिंधुदुर्ग	X	ठाणे ग्रामीण			१२.०० वाजता
१२	नवी मुंबई	X	मि.भा.व.वि.	दुपार		१५.०० वाजता
१३	ठाणे ग्रामीण	X	पालघर	सकाळ	दि. ०५/१२/२०२६	१०.०० वाजता
१४	रत्नागिरी	X	रायगड			११.०० वाजता
१५	ठाणे ग्रामीण	X	मि.भा.व.वि.			१२.०० वाजता
१६	पालघर	X	सिंधुदुर्ग	दुपार		१५.०० वाजता
१७	नवी मुंबई	X	रायगड	सकाळ	दि. ०६/१२/२०२६	१०.०० वाजता
१८	रत्नागिरी	X	मि.भा.व.वि.			११.०० वाजता
१९	सिंधुदुर्ग	X	नवी मुंबई			१२.०० वाजता
२०	रायगड	X	ठाणे ग्रामीण	दुपार		१३.०० वाजता
२१	पालघर	X	रत्नागिरी			१५.०० वाजता

सांघीक स्पर्धा वेळापत्रक

क्रीडा प्रकार - व्हॉलीबॉल (पुरुष)

स्पर्धा ठिकाण :- पोलीस कवायत मैदान, सिंधुदुर्ग जिल्हा पोलीस मुख्यालय ओरोस

स्पर्धा अधिकारी :- १. स.पो.नि. शेखर लव्हे, सिंधुदुर्गनगरी पोलीस ठाणे, मो. क्र. ९९२०३८९६८६
२. पो.उप.नि. सुधीर सावंत, स्था.गु.अ.शा. सिंधुदुर्ग, मो. क्र. ९९७५५५२९००

स्पर्धा कामकाज मदतनीस अंमलदार :- १. पोलीस हवालदार/१२१४, करवंजे, आचरा पोलीस ठाणे
२. पोलीस शिपाई/५३१, हरमलकर, आचरा पोलीस ठाणे
३. महिला पोलीस शिपाई/३३, बागुल, पोलीस मुख्यालय, सिंधुदुर्ग
४. महिला पोलीस शिपाई/१०१७, दहिफळे, पोलीस मुख्यालय, सिंधुदुर्ग

सहभागी संघ :- १. सिंधुदुर्ग २. रत्नागिरी ३. रायगड ४. ठाणे ग्रामीण
५. पालघर ६. नवी मुंबई ७. मिरा-भईंदर-वसई-विरार

नियम

१. स्पर्धा साखळी पध्दतीने खेळविली जाईल.
२. प्रत्येक सामना हा टेनिस पॉईन्ट् २५ चे ०३ सेट खेळविले जातील.
३. स्पर्धेच्या वेळापत्रकामध्ये ऐनवेळी बदल करण्याचा अधिकार क्रीडा स्पर्धा आयोजन समितीने राखून ठेवला असून, बदलाबाबत सहभागी संघाच्या व्यवस्थापकांना कळविण्यात येईल.

सर्वसाधारण सुचना

१. स्पर्धा कामकाज मदतनीस अंमलदार यांनी स्पर्धा सुरु होण्यापूर्वी स्पर्धेस आवश्यक खेळ साहित्य् स्पर्धेच्या ठिकाणी आणणे व स्पर्धा संपल्यानंतर परत भांडार गृहात जमा करणे.

अ.क्र.	संघाचे नाव			सत्र	दिनांक	वेळ
१	मि.भा.व.वि.	X	नवी मुंबई	सायंकाळ	दि. ०२/१२/२०२६	१६.०० वाजता
२	रत्नागिरी	X	रायगड			१७.०० वाजता
३	सिंधुदुर्ग	X	ठाणे ग्रामीण			१८.०० वाजता
४	पालघर	X	रायगड			१९.०० वाजता
५	पालघर	X	नवी मुंबई	सायंकाळ	दि. ०३/१२/२०२६	१६.०० वाजता
६	रत्नागिरी	X	ठाणे ग्रामीण			१७.०० वाजता
७	सिंधुदुर्ग	X	रायगड			१८.०० वाजता
८	मि.भा.व.वि.	X	ठाणे ग्रामीण			१९.०० वाजता
९	मि.भा.व.वि.	X	पालघर	सायंकाळ	दि. ०४/१२/२०२६	१६.०० वाजता
१०	सिंधुदुर्ग	X	नवी मुंबई			१७.०० वाजता
११	ठाणे ग्रामीण	X	रायगड			१८.०० वाजता
१२	नवी मुंबई	X	रत्नागिरी			१९.०० वाजता
१३	रायगड	X	मि.भा.व.वि.	सायंकाळ	दि. ०५/१२/२०२६	१६.०० वाजता
१४	रत्नागिरी	X	पालघर			१७.०० वाजता
१५	ठाणे ग्रामीण	X	नवी मुंबई			१८.०० वाजता
१६	सिंधुदुर्ग	X	मि.भा.व.वि.			१९.०० वाजता
१७	मि.भा.व.वि.	X	रत्नागिरी	सायंकाळ	दि. ०६/१२/२०२६	१६.०० वाजता
१८	ठाणे ग्रामीण	X	पालघर			१७.०० वाजता
१९	रत्नागिरी	X	सिंधुदुर्ग			१८.०० वाजता
२०	नवी मुंबई	X	रायगड			१९.०० वाजता
२१	पालघर	X	सिंधुदुर्ग			२०.०० वाजता

सांघीक स्पर्धा वेळापत्रक

क्रीडा प्रकार - व्हॉलीबॉल (महिला)

स्पर्धा ठिकाण :- पोलीस कवायत मैदान, सिंधुदुर्ग जिल्हा पोलीस मुख्यालय ओरोस

स्पर्धा अधिकारी :- १. स.पो.नि. शेखर लव्हे, सिंधुदुर्गनगरी पोलीस ठाणे, मो. क्र. ९९२०३८९६८६
२. पो.उप.नि. सुधीर सावंत, स्था.गु.अ.शा. सिंधुदुर्ग, मो. क्र. ९९७५५५२९००

स्पर्धा कामकाज मदतनीस अंमलदार :- १. पोलीस हवालदार/१२१४, करवंजे, आचरा पोलीस ठाणे
२. पोलीस शिपाई/५३१, हरमलकर, आचरा पोलीस ठाणे
३. महिला पोलीस शिपाई/३३, बागुल, पोलीस मुख्यालय, सिंधुदुर्ग
४. महिला पोलीस शिपाई/१०१७, दहिफळे, पोलीस मुख्यालय, सिंधुदुर्ग

सहभागी संघ :- १. सिंधुदुर्ग २. रत्नागिरी ३. रायगड ४. ठाणे ग्रामीण
५. पालघर ६. नवी मुंबई ७. मिरा-भईंदर-वसई-विरार

नियम

१. स्पर्धा साखळी पध्दतीने खेळविली जाईल.
२. प्रत्येक सामना हा टेनिस पॉईन्ट् २५ चे ०३ सेट खेळविले जातील.
३. स्पर्धेच्या वेळापत्रकामध्ये ऐनवेळी बदल करण्याचा अधिकार क्रीडा स्पर्धा आयोजन समितीने राखुन ठेवला असून, बदलाबाबत सहभागी संघाच्या व्यवस्थापकांना कळविण्यात येईल.

सर्वसाधारण सुचना

१. स्पर्धा कामकाज मदतनीस अंमलदार यांनी स्पर्धा सुरु होण्यापूर्वी स्पर्धेस आवश्यक खेळ साहित्य् स्पर्धेच्या ठिकाणी आणणे व स्पर्धा संपल्यानंतर परत भांडार गृहात जमा करणे.

अ.क्र.	संघाचे नाव			सत्र	दिनांक	वेळ
१	रायगड	X	पालघर	सकाळ	दि. ०२/१२/२०२६	०८.०० वाजता
२	सिंधुदुर्ग	X	रत्नागिरी			०९.०० वाजता
३	ठाणे ग्रामीण	X	नवी मुंबई			१०.०० वाजता
४	पालघर	X	मि.भा.व.वि.			११.०० वाजता
५	रायगड	X	सिंधुदुर्ग	सकाळ	दि. ०३/१२/२०२६	०८.०० वाजता
६	रत्नागिरी	X	ठाणे ग्रामीण			०९.०० वाजता
७	नवी मुंबई	X	मि.भा.व.वि.			१०.०० वाजता
८	सिंधुदुर्ग	X	पालघर			११.०० वाजता
९	रत्नागिरी	X	रायगड	सकाळ	दि. ०४/१२/२०२६	०८.०० वाजता
१०	ठाणे ग्रामीण	X	मि.भा.व.वि.			०९.०० वाजता
११	नवी मुंबई	X	पालघर			१०.०० वाजता
१२	सिंधुदुर्ग	X	ठाणे ग्रामीण			११.०० वाजता
१३	नवी मुंबई	X	रत्नागिरी	सकाळ	दि. ०५/१२/२०२६	०८.०० वाजता
१४	मि.भा.व.वि.	X	रायगड			०९.०० वाजता
१५	पालघर	X	रत्नागिरी			१०.०० वाजता
१६	सिंधुदुर्ग	X	नवी मुंबई			११.०० वाजता
१७	ठाणे ग्रामीण	X	रायगड	सकाळ	दि. ०६/१२/२०२६	०८.०० वाजता
१८	मि.भा.व.वि.	X	सिंधुदुर्ग			०९.०० वाजता
१९	पालघर	X	ठाणे ग्रामीण			१०.०० वाजता
२०	रायगड	X	नवी मुंबई			११.०० वाजता
२१	रत्नागिरी	X	मि.भा.व.वि.			१२.०० वाजता

सांघीक स्पर्धा वेळापत्रक

क्रीडा प्रकार - बास्केटबॉल (पुरुष)

स्पर्धा ठिकाण :- पोलीस कवायत मैदान, सिंधुदुर्ग जिल्हा पोलीस मुख्यालय ओरोस

स्पर्धा अधिकारी :-
१. पो.नि. मनोज सोनवलकर, वैभववाडी पोलीस ठाणे, मो. क्र. ९३२५६६७४३४
२. पो.उप.नि. राजेंद्र गाडेकर. डायल ११२, सिंधुदुर्ग, मो. क्र. ९५२७७०६४६४
३. म.पो.उ.नि. माधुरी मुळीक, मालवण पोलीस ठाणे, मो. क्र. ९०२८३७४४७३

स्पर्धा कामकाज मदतनीस अंमलदार :-
१. पोलीस शिपाई/६११, मेथे, वैभववाडी पोलीस ठाणे
२. पोलीस शिपाई/१९०, पाटील, वैभववाडी पोलीस ठाणे
३. महिला पोलीस शिपाई/११८१, जाधव, वैभववाडी पोलीस ठाणे
४. महिला पोलीस शिपाई/६०१, अल्हाट, पोलीस मुख्यालय, सिंधुदुर्ग

सहभागी संघ :- १. सिंधुदुर्ग २. रत्नागिरी ३. रायगड ४. ठाणे ग्रामीण ५. पालघर ६. नवी मुंबई ७. मिरा-भईंदर-वसई-विरार

नियम

१. स्पर्धा साखळी पध्दतीने खेळविली जाईल.
२. प्रत्येक सामन्यांमध्ये १० मिनिटांचे ०४ क्वॉर्टर राहतील व ०५ मिनिटांचे मध्यांतर राहील.
३. स्पर्धेच्या वेळापत्रकामध्ये ऐनवेळी बदल करण्याचा अधिकार क्रीडा स्पर्धा आयोजन समितीने राखून ठेवला असून, बदलाबाबत सहभागी संघाच्या व्यवस्थापकांना कळविण्यात येईल.

सर्वसाधारण सुचना

१. स्पर्धा कामकाज मदतनीस अंमलदार यांनी स्पर्धा सुरु होण्यापूर्वी स्पर्धेस आवश्यक खेळ साहित्य स्पर्धेच्या ठिकाणी आणणे व स्पर्धा संपल्यानंतर परत भांडार गृहात जमा करणे.

अ.क्र.	संघाचे नाव			सत्र	दिनांक	वेळ
१	सिंधुदुर्ग	X	रत्नागिरी	सायंकाळ	दि. ०२/१२/२०२६	१६.०० वाजता
२	रायगड	X	नवी मुंबई			१७.०० वाजता
३	मि.भा.व.वि.	X	ठाणे ग्रामीण			१९.०० वाजता
४	पालघर	X	रायगड			२०.०० वाजता
५	सिंधुदुर्ग	X	पालघर	सायंकाळ	दि. ०३/१२/२०२६	१६.०० वाजता
६	नवी मुंबई	X	मि.भा.व.वि.			१७.०० वाजता
७	रत्नागिरी	X	पालघर			१९.०० वाजता
८	ठाणे ग्रामीण	X	रायगड			२०.०० वाजता
९	रायगड	X	मि.भा.व.वि.	सायंकाळ	दि. ०४/१२/२०२६	१६.०० वाजता
१०	रत्नागिरी	X	नवी मुंबई			१७.०० वाजता
११	सिंधुदुर्ग	X	मि.भा.व.वि.			१९.०० वाजता
१२	ठाणे ग्रामीण	X	पालघर			२०.०० वाजता
१३	सिंधुदुर्ग	X	नवी मुंबई	सायंकाळ	दि. ०५/१२/२०२६	१६.०० वाजता
१४	मि.भा.व.वि.	X	पालघर			१७.०० वाजता
१५	रायगड	X	रत्नागिरी			१९.०० वाजता
१६	ठाणे ग्रामीण	X	नवी मुंबई			२०.०० वाजता
१७	सिंधुदुर्ग	X	रायगड	सायंकाळ	दि. ०६/१२/२०२६	१६.०० वाजता
१८	मि.भा.व.वि.	X	रत्नागिरी			१७.०० वाजता
१९	सिंधुदुर्ग	X	ठाणे ग्रामीण			१९.०० वाजता
२०	पालघर	X	नवी मुंबई			२०.०० वाजता
२१	रत्नागिरी	X	ठाणे ग्रामीण			२१.०० वाजता

सांघिक स्पर्धा वेळापत्रक

क्रीडा प्रकार - बास्केटबॉल (महिला)

स्पर्धा ठिकाण :- पोलीस कवायत मैदान, सिंधुदुर्ग जिल्हा पोलीस मुख्यालय ओरोस

स्पर्धा अधिकारी :-
१. पो.नि. मनोज सोनवलकर, वैभववाडी पोलीस ठाणे, मो. क्र. ९३२५६६७४३४
२. पो.उप.नि. राजेंद्र गाडेकर. डायल ११२, सिंधुदुर्ग, मो. क्र. ९५२७७०६४६४
३. म.पो.उ.नि. माधुरी मुळीक, मालवण पोलीस ठाणे, मो. क्र. ९०२८३७४४७३

स्पर्धा कामकाज मदतनीस अंमलदार :-
१. पोलीस शिपाई/६११, मेथे, वैभववाडी पोलीस ठाणे
२. पोलीस शिपाई/१९०, पाटील, वैभववाडी पोलीस ठाणे
३. महिला पोलीस शिपाई/११८१, जाधव, वैभववाडी पोलीस ठाणे
४. महिला पोलीस शिपाई/६०१, अल्हाट, पोलीस मुख्यालय, सिंधुदुर्ग

सहभागी संघ :- १. सिंधुदुर्ग २. रत्नागिरी ३. रायगड ४. ठाणे ग्रामीण ५. पालघर ६. नवी मुंबई ७. मिरा-भईंदर-वसई-विरार

नियम

१. स्पर्धा साखळी पध्दतीने खेळविली जाईल.
२. प्रत्येक सामन्यांमध्ये १० मिनिटांचे ०४ क्वॉर्टर राहतील व ०५ मिनिटांचे मध्यांतर राहील.
३. स्पर्धेच्या वेळापत्रकामध्ये ऐनवेळी बदल करण्याचा अधिकार क्रीडा स्पर्धा आयोजन समितीने राखून ठेवला असून, बदलाबाबत सहभागी संघाच्या व्यवस्थापकांना कळविण्यात येईल.

सर्वसाधारण सुचना

१. स्पर्धा कामकाज मदतनीस अंमलदार यांनी स्पर्धा सुरु होण्यापूर्वी स्पर्धेस आवश्यक खेळ साहित्य स्पर्धेच्या ठिकाणी आणणे व स्पर्धा संपल्यानंतर परत भांडार गृहात जमा करणे.

अ.क्र.	संघाचे नाव			सत्र	दिनांक	वेळ
१	सिंधुदुर्ग	X	रत्नागिरी	सकाळ	दि. ०२/१२/२०२६	०८.०० वाजता
२	रायगड	X	मि.भा.व.वि.			०९.०० वाजता
३	ठाणे ग्रामीण	X	नवी मुंबई			१०.०० वाजता
४	पालघर	X	सिंधुदुर्ग			११.०० वाजता
५	रत्नागिरी	X	रायगड			१२.०० वाजता
६	मि.भा.व.वि.	X	ठाणे ग्रामीण	सकाळ	दि. ०३/१२/२०२६	०८.०० वाजता
७	नवी मुंबई	X	पालघर			०९.०० वाजता
८	सिंधुदुर्ग	X	रायगड			१०.०० वाजता
९	रत्नागिरी	X	मि.भा.व.वि.			११.०० वाजता
१०	ठाणे ग्रामीण	X	पालघर			१२.०० वाजता
११	सिंधुदुर्ग	X	मि.भा.व.वि.	सकाळ	दि. ०४/१२/२०२६	०८.०० वाजता
१२	रत्नागिरी	X	नवी मुंबई			०९.०० वाजता
१३	रायगड	X	पालघर			१०.०० वाजता
१४	ठाणे ग्रामीण	X	रत्नागिरी			११.०० वाजता
१५	रत्नागिरी	X	पालघर	सकाळ	दि. ०५/१२/२०२६	०८.०० वाजता
१६	रायगड	X	नवी मुंबई			०९.०० वाजता
१७	मि.भा.व.वि.	X	पालघर			१०.०० वाजता
१८	ठाणे ग्रामीण	X	सिंधुदुर्ग			११.०० वाजता
१९	मि.भा.व.वि.	X	नवी मुंबई	सकाळ	दि. ०६/१२/२०२६	०८.०० वाजता
२०	रायगड	X	ठाणे ग्रामीण			०९.०० वाजता
२१	सिंधुदुर्ग	X	नवी मुंबई			१०.०० वाजता

सांघीक स्पर्धा वेळापत्रक

क्रीडा प्रकार - कब्बडी (पुरुष)

स्पर्धा ठिकाण :- पोलीस कवायत मैदान, सिंधुदुर्ग जिल्हा पोलीस मुख्यालय ओरोस

स्पर्धा अधिकारी :- १. पो.नि. कमलेश बच्छाव, कणकवली पोलीस ठाणे, मो. क्र. ८८८८८८१६२२
२. पो.उप.नि. सरदार पाटील, कणकवली पोलीस ठाणे, मो. क्र. ७२१९४५०७०९

स्पर्धा कामकाज मदतनीस अंमलदार :- १. पोलीस शिपाई/५६८, लांडगे, कणकवली पोलीस ठाणे
२. पोलीस शिपाई/१०४६, गुहाडे, कणकवली पोलीस ठाणे

सहभागी संघ :- १. सिंधुदुर्ग २. रत्नागिरी ३. रायगड ४. ठाणे ग्रामीण
५. पालघर ६. नवी मुंबई ७. मिरा-भईंदर-वसई-विरार

नियम

१. स्पर्धा साखळी पध्दतीने खेळविली जाईल.
२. प्रत्येक सामन्यांमध्ये २० मिनिटांचे ०२ सत्र राहतील व ०५ मिनिटांचे मध्यांतर राहील.
३. स्पर्धेच्या वेळापत्रकामध्ये ऐनवेळी बदल करण्याचा अधिकार क्रीडा स्पर्धा आयोजन समितीने राखून ठेवला असून, बदलाबाबत सहभागी संघाच्या व्यवस्थापकांना कळविण्यात येईल.

सर्वसाधारण सुचना

१. स्पर्धा कामकाज मदतनीस अंमलदार यांनी स्पर्धा सुरु होण्यापूर्वी स्पर्धेस आवश्यक खेळ साहित्य स्पर्धेच्या ठिकाणी आणणे व स्पर्धा संपल्यानंतर परत भांडार गृहात जमा करणे.

अ.क्र.	संघाचे नाव			सत्र	दिनांक	वेळ
१	सिंधुदुर्ग	X	ठाणे ग्रामीण	सायंकाळ	दि. ०२/१२/२०२६	१६.०० वाजता
२	रायगड	X	नवी मुंबई			१७.०० वाजता
३	मि.भा.व.वि.	X	ठाणे ग्रामीण			१८.०० वाजता
४	पालघर	X	रायगड			१९.०० वाजता
५	सिंधुदुर्ग	X	पालघर	सायंकाळ	दि. ०३/१२/२०२६	१६.०० वाजता
६	नवी मुंबई	X	मि.भा.व.वि.			१७.०० वाजता
७	रत्नागिरी	X	पालघर			१८.०० वाजता
८	ठाणे ग्रामीण	X	रायगड			१९.०० वाजता
९	रायगड	X	मि.भा.व.वि.	सायंकाळ	दि. ०४/१२/२०२६	१६.०० वाजता
१०	रत्नागिरी	X	नवी मुंबई			१७.०० वाजता
११	ठाणे ग्रामीण	X	पालघर			१८.०० वाजता
१२	सिंधुदुर्ग	X	रत्नागिरी			१९.०० वाजता
१३	सिंधुदुर्ग	X	नवी मुंबई	सायंकाळ	दि. ०५/१२/२०२६	१६.०० वाजता
१४	मि.भा.व.वि.	X	पालघर			१७.०० वाजता
१५	रायगड	X	रत्नागिरी			१८.०० वाजता
१६	ठाणे ग्रामीण	X	नवी मुंबई			१९.०० वाजता
१७	सिंधुदुर्ग	X	रायगड	सायंकाळ	दि. ०६/१२/२०२६	१६.०० वाजता
१८	मि.भा.व.वि.	X	रत्नागिरी			१७.०० वाजता
१९	रत्नागिरी	X	ठाणे ग्रामीण			१८.०० वाजता
२०	पालघर	X	नवी मुंबई			१९.०० वाजता
२१	सिंधुदुर्ग	X	मि.भा.व.वि.			२०.०० वाजता

सांघीक स्पर्धा वेळापत्रक

क्रीडा प्रकार - कब्बडी (महिला)

स्पर्धा ठिकाण :- पोलीस कवायत मैदान, सिंधुदुर्ग जिल्हा पोलीस मुख्यालय ओरोस

स्पर्धा अधिकारी :- १. म.स.पो.नि. नलिनी शिंदे, म.अ.नि.क., सिंधुदुर्ग, मो. क्र. ७७१००७४८४३
२. म.पो.उ.नि. प्रतिज्ञा खोत, सावंतवाडी पोलीस ठाणे, मो. क्र. ७२१९७९१३८३

स्पर्धा कामकाज मदतनीस अंमलदार :- १. महिला पोलीस शिपाई/१२५५, पावसकर, सिंधुदुर्गनगरी पोलीस ठाणे
२. महिला पोलीस शिपाई/७२४, तामाणेकर, पोलीस मुख्यालय, सिंधुदुर्ग

सहभागी संघ :- १. सिंधुदुर्ग २. रत्नागिरी ३. रायगड ४. ठाणे ग्रामीण
५. पालघर ६. नवी मुंबई ७. मिरा-भईंदर-वसई-विरार

नियम

१. स्पर्धा साखळी पध्दतीने खेळविली जाईल.
२. प्रत्येक सामन्यांमध्ये २० मिनिटांचे ०२ सत्र राहतील व ०५ मिनिटांचे मध्यांतर राहील.
३. स्पर्धेच्या वेळापत्रकामध्ये ऐनवेळी बदल करण्याचा अधिकार क्रीडा स्पर्धा आयोजन समितीने राखून ठेवला असून, बदलाबाबत सहभागी संघाच्या व्यवस्थापकांना कळविण्यात येईल.

सर्वसाधारण सुचना

१. स्पर्धा कामकाज मदतनीस अंमलदार यांनी स्पर्धा सुरु होण्यापूर्वी स्पर्धेस आवश्यक खेळ साहित्य् स्पर्धेच्या ठिकाणी आणणे व स्पर्धा संपल्यानंतर परत भांडार गृहात जमा करणे.

अ.क्र.	संघाचे नाव			सत्र	दिनांक	वेळ
१	सिंधुदुर्ग	X	रत्नागिरी	सायंकाळ	दि. ०२/१२/२०२६	१६.०० वाजता
२	रायगड	X	मि.भा.व.वि.			१७.०० वाजता
३	ठाणे ग्रामीण	X	नवी मुंबई			१८.०० वाजता
४	पालघर	X	सिंधुदुर्ग			१९.०० वाजता
५	रत्नागिरी	X	रायगड			२०.०० वाजता
६	मि.भा.व.वि.	X	ठाणे ग्रामीण	सायंकाळ	दि. ०३/१२/२०२६	१६.०० वाजता
७	नवी मुंबई	X	पालघर			१७.०० वाजता
८	सिंधुदुर्ग	X	रायगड			१८.०० वाजता
९	रत्नागिरी	X	मि.भा.व.वि.			१९.०० वाजता
१०	ठाणे ग्रामीण	X	पालघर			२०.०० वाजता
११	सिंधुदुर्ग	X	मि.भा.व.वि.	सायंकाळ	दि. ०४/१२/२०२६	१६.०० वाजता
१२	रत्नागिरी	X	नवी मुंबई			१७.०० वाजता
१३	रायगड	X	पालघर			१८.०० वाजता
१४	ठाणे ग्रामीण	X	रत्नागिरी			१९.०० वाजता
१५	रत्नागिरी	X	पालघर	सायंकाळ	दि. ०५/१२/२०२६	१६.०० वाजता
१६	रायगड	X	नवी मुंबई			१७.०० वाजता
१७	मि.भा.व.वि.	X	पालघर			१८.०० वाजता
१८	ठाणे ग्रामीण	X	सिंधुदुर्ग			१९.०० वाजता
१९	मि.भा.व.वि.	X	नवी मुंबई	सायंकाळ	दि. ०६/१२/२०२६	१६.०० वाजता
२०	रायगड	X	ठाणे ग्रामीण			१७.०० वाजता
२१	सिंधुदुर्ग	X	नवी मुंबई			१८.०० वाजता

सांघीक स्पर्धा वेळापत्रक

क्रीडा प्रकार - खो-खो (पुरुष)

स्पर्धा ठिकाण :- पोलीस कवायत मैदान, सिंधुदुर्ग जिल्हा पोलीस मुख्यालय ओरोस

स्पर्धा अधिकारी :- १. स.पो.नि. गणेश पवार, कणकवली पोलीस ठाणे, मो. क्र. ७७१९८५८३९३
२. पो.उप.नि. राजेंद्र दळवी, टी.एम.सी. सेल, सिंधुदुर्ग, मो. क्र. ९४०४९९३३७१

स्पर्धा कामकाज मदतनीस अंमलदार :- १. पोलीस शिपाई/४२७, कोकरे, कणकवली पोलीस ठाणे
२. पोलीस शिपाई/५३८, मुजावर, मालवण पोलीस ठाणे
१. पोलीस शिपाई/४७०, जाधव, मालवण पोलीस ठाणे
२. पोलीस शिपाई/१५५, ससाणे, मालवण पोलीस ठाणे

सहभागी संघ :- १. सिंधुदुर्ग २. रत्नागिरी ३. रायगड ४. ठाणे ग्रामीण
५. पालघर ६. नवी मुंबई ७. मिरा-भईंदर-वसई-विरार

नियम

१. स्पर्धा साखळी पध्दतीने खेळविली जाईल.
२. प्रत्येक सामन्यांमध्ये १० मिनिटांचे ०४ क्वॉर्टर राहतील व ०५ मिनिटांचे मध्यांतर राहील.
३. स्पर्धेच्या वेळापत्रकामध्ये ऐनवेळी बदल करण्याचा अधिकार क्रीडा स्पर्धा आयोजन समितीने राखून ठेवला असून, बदलाबाबत सहभागी संघाच्या व्यवस्थापकांना कळविण्यात येईल.

सर्वसाधारण सुचना

१. स्पर्धा कामकाज मदतनीस अंमलदार यांनी स्पर्धा सुरु होण्यापूर्वी स्पर्धेस आवश्यक खेळ साहित्य स्पर्धेच्या ठिकाणी आणणे व स्पर्धा संपल्यानंतर परत भांडार गृहात जमा करणे.

अ.क्र.	संघाचे नाव			सत्र	दिनांक	वेळ
१	सिंधुदुर्ग	X	रायगड	सकाळ	दि. ०२/१२/२०२६	०८.०० वाजता
२	मि.भा.व.वि.	X	पालघर			०९.०० वाजता
३	ठाणे ग्रामीण	X	नवी मुंबई			१०.०० वाजता
४	रत्नागिरी	X	सिंधुदुर्ग			११.०० वाजता
५	रायगड	X	मि.भा.व.वि.	सकाळ	दि. ०३/१२/२०२६	०८.०० वाजता
६	पालघर	X	नवी मुंबई			०९.०० वाजता
७	ठाणे ग्रामीण	X	रत्नागिरी			१०.०० वाजता
८	सिंधुदुर्ग	X	मि.भा.व.वि.			११.०० वाजता
९	पालघर	X	रायगड	सकाळ	दि. ०४/१२/२०२६	०८.०० वाजता
१०	रत्नागिरी	X	नवी मुंबई			०९.०० वाजता
११	सिंधुदुर्ग	X	ठाणे ग्रामीण			१०.०० वाजता
१२	नवी मुंबई	X	मि.भा.व.वि.			११.०० वाजता
१३	ठाणे ग्रामीण	X	पालघर	सकाळ	दि. ०५/१२/२०२६	०८.०० वाजता
१४	रत्नागिरी	X	रायगड			०९.०० वाजता
१५	पालघर	X	सिंधुदुर्ग			१०.०० वाजता
१६	ठाणे ग्रामीण	X	मि.भा.व.वि.			११.०० वाजता
१७	नवी मुंबई	X	रायगड	सकाळ	दि. ०६/१२/२०२६	०८.०० वाजता
१८	रत्नागिरी	X	मि.भा.व.वि.			०९.०० वाजता
१९	सिंधुदुर्ग	X	नवी मुंबई			१०.०० वाजता
२०	रायगड	X	ठाणे ग्रामीण			११.०० वाजता
२१	पालघर	X	रत्नागिरी			१२.०० वाजता

सांघीक स्पर्धा वेळापत्रक

क्रीडा प्रकार - खो-खो (महिला)

स्पर्धा ठिकाण :- पोलीस कवायत मैदान, सिंधुदुर्ग जिल्हा पोलीस मुख्यालय ओरोस

स्पर्धा अधिकारी :- १. म.स.पो.नि. मुक्ता भोसले, जिल्हा विशेष शाखा, सिंधुदुर्ग, मो. क्र. ७७४१९११७११
२. पो.उप.नि. हनुमंत भोसले. स्था.गु.अ.शा., सिंधुदुरग, मो. क्र.९८८१००२३२४

स्पर्धा कामकाज मदतनीस अंमलदार :- १. महिला पोलीस शिपाई/३२०, तिरवडकर, मालवण पोलीस ठाणे
२. महिला पोलीस शिपाई/९६८, सावंत, कणकवली पोलीस ठाणे
१. महिला पोलीस शिपाई/४७२, पालयेकर, निवती पोलीस ठाणे
२. महिला पोलीस शिपाई/२६०, पवार, म.अ.नि. कक्ष, सिंधुदुर्ग

सहभागी संघ :- १. सिंधुदुर्ग २. रत्नागिरी ३. रायगड ४. ठाणे ग्रामीण ५. पालघर ६. नवी मुंबई ७. मिरा-भाईंदर-वसई-विरार

नियम

१. स्पर्धा साखळी पध्दतीने खेळविली जाईल.
२. प्रत्येक सामन्यांमध्ये १० मिनिटांचे ०४ क्वॉर्टर राहतील व ०५ मिनिटांचे मध्यांतर राहील.
३. स्पर्धेच्या वेळापत्रकामध्ये ऐनवेळी बदल करण्याचा अधिकार क्रीडा स्पर्धा आयोजन समितीने राखून ठेवला असून, बदलाबाबत सहभागी संघाच्या व्यवस्थापकांना कळविण्यात येईल.

सर्वसाधारण सुचना

१. स्पर्धा कामकाज मदतनीस अंमलदार यांनी स्पर्धा सुरु होण्यापूर्वी स्पर्धेस आवश्यक खेळ साहित्य् स्पर्धेच्या ठिकाणी आणणे व स्पर्धा संपल्यानंतर परत भांडार गृहात जमा करणे.

अ.क्र.	संघाचे नाव			सत्र	दिनांक	वेळ
१	सिंधुदुर्ग	X	रत्नागिरी	सकाळ	दि. ०२/१२/२०२६	०८.०० वाजता
२	रायगड	X	मि.भा.व.वि.			०९.०० वाजता
३	ठाणे ग्रामीण	X	नवी मुंबई			१०.०० वाजता
४	पालघर	X	सिंधुदुर्ग			११.०० वाजता
५	रत्नागिरी	X	रायगड			१२.०० वाजता
६	मि.भा.व.वि.	X	ठाणे ग्रामीण	सकाळ	दि. ०३/१२/२०२६	०८.०० वाजता
७	नवी मुंबई	X	पालघर			०९.०० वाजता
८	सिंधुदुर्ग	X	रायगड			१०.०० वाजता
९	रत्नागिरी	X	मि.भा.व.वि.			११.०० वाजता
१०	ठाणे ग्रामीण	X	पालघर			१२.०० वाजता
११	सिंधुदुर्ग	X	मि.भा.व.वि.	सकाळ	दि. ०४/१२/२०२६	०८.०० वाजता
१२	रत्नागिरी	X	नवी मुंबई			०९.०० वाजता
१३	रायगड	X	पालघर			१०.०० वाजता
१४	सिंधुदुर्ग	X	ठाणे ग्रामीण			११.०० वाजता
१५	रत्नागिरी	X	पालघर	सकाळ	दि. ०५/१२/२०२६	०८.०० वाजता
१६	रायगड	X	नवी मुंबई			०९.०० वाजता
१७	मि.भा.व.वि.	X	पालघर			१०.०० वाजता
१८	ठाणे ग्रामीण	X	रत्नागिरी			११.०० वाजता
१९	सिंधुदुर्ग	X	नवी मुंबई	सकाळ	दि. ०६/१२/२०२६	०८.०० वाजता
२०	रायगड	X	ठाणे ग्रामीण			०९.०० वाजता
२१	मि.भा.व.वि.	X	नवी मुंबई			१०.०० वाजता

सांघीक स्पर्धा वेळापत्रक

क्रीडा प्रकार - हॅण्डबॉल (पुरुष)

स्पर्धा ठिकाण :- पोलीस कवायत मैदान, सिंधुदुर्ग जिल्हा पोलीस मुख्यालय ओरोस

स्पर्धा अधिकारी :- १. पो.नि. राजेंद्र मगदूम, सावंतवाडी पोलीस ठाणे, मो. क्र. ७३८७६८७८८८
२. पो.उप.नि. अविनाश पाटील, सावंतवाडी पोलीस ठाणे, मो. क्र. ९६८९७८७१८०

स्पर्धा कामकाज मदतनीस अंमलदार :- १. पोलीस शिपाई/७१०, ओरोसकर, सिंधुदुर्गनगरी पोलीस ठाणे
२. पोलीस शिपाई/५५८, मुल्ला, सावंतवाडी पोलीस ठाणे
३. पोलीस शिपाई/६५७, काजरेकर, सावंतवाडी पोलीस ठाणे

सहभागी संघ :- १. सिंधुदुर्ग २. रत्नागिरी ३. रायगड ४. ठाणे ग्रामीण
५. पालघर ६. नवी मुंबई ७. मिरा-भाईंदर-वसई-विरार

नियम

१. स्पर्धा साखळी पध्दतीने खेळविली जाईल.
२. प्रत्येक सामन्यांमध्ये २५ मिनिटांचे ०२ सत्र राहतील व ०५ मिनिटांचे मध्यांतर राहील.
३. स्पर्धेच्या वेळापत्रकामध्ये ऐनवेळी बदल करण्याचा अधिकार क्रीडा स्पर्धा आयोजन समितीने राखून ठेवला असून, बदलाबाबत सहभागी संघाच्या व्यवस्थापकांना कळविण्यात येईल.

सर्वसाधारण सुचना

१. स्पर्धा कामकाज मदतनीस अंमलदार यांनी स्पर्धा सुरु होण्यापूर्वी स्पर्धेस आवश्यक खेळ साहित्य स्पर्धेच्या ठिकाणी आणणे व स्पर्धा संपल्यानंतर परत भांडार गृहात जमा करणे.

अ.क्र.	संघाचे नाव			सत्र	दिनांक	वेळ
१	नवी मुंबई	X	मि.भा.व.वि.	सकाळ	दि. ०२/१२/२०२६	०८.०० वाजता
२	रत्नागिरी	X	सिंधुदुर्ग			०९.०० वाजता
३	पालघर	X	रायगड			१०.०० वाजता
४	नवी मुंबई	X	ठाणे ग्रामीण			११.०० वाजता
५	नवी मुंबई	X	रत्नागिरी	सकाळ	दि. ०३/१२/२०२६	०८.०० वाजता
६	मि.भा.व.वि.	X	पालघर			०९.०० वाजता
७	सिंधुदुर्ग	X	रायगड			१०.०० वाजता
८	ठाणे ग्रामीण	X	मि.भा.व.वि.			११.०० वाजता
९	रत्नागिरी	X	ठाणे ग्रामीण	सकाळ	दि. ०४/१२/२०२६	०८.०० वाजता
१०	मि.भा.व.वि.	X	रायगड			०९.०० वाजता
११	पालघर	X	ठाणे ग्रामीण			१०.०० वाजता
१२	नवी मुंबई	X	सिंधुदुर्ग			११.०० वाजता
१३	सिंधुदुर्ग	X	ठाणे ग्रामीण	सकाळ	दि. ०५/१२/२०२६	०८.०० वाजता
१४	मि.भा.व.वि.	X	रत्नागिरी			०९.०० वाजता
१५	रायगड	X	नवी मुंबई			१०.०० वाजता
१६	पालघर	X	सिंधुदुर्ग			११.०० वाजता
१७	रत्नागिरी	X	रायगड	सकाळ	दि. ०६/१२/२०२६	०८.०० वाजता
१८	नवी मुंबई	X	पालघर			०९.०० वाजता
१९	सिंधुदुर्ग	X	मि.भा.व.वि.			१०.०० वाजता
२०	रायगड	X	ठाणे ग्रामीण			११.०० वाजता
२१	पालघर	X	रत्नागिरी			१२.०० वाजता

वैयक्तिक स्पर्धा वेळापत्रक - पहिला दिवस - दि. ०२/१२/२०२६

क्रीडा प्रकार - ॲथलेटिक्स (धावणे, गोळाफेक, उंच उडी, हर्डल्स, हातोडाफेक)

स्पर्धा ठिकाण	पोलीस कवायत मैदान, सिंधुदुर्ग जिल्हा पोलीस मुख्यालय ओरोस
स्पर्धा अधिकारी	१. पो.नि. शाम बुवा, देवगड पोलीस ठाणे, मो.क्र. ९८६०३५६७७७ (क्रीडा प्रकार प्रभारी अधिकारी) २. पो.उप.नि. प्रमोद पाटील, सावंतवाडी पोलीस ठाणे, मो. क्र. ९०९६८४८१४९ ३. पो.उप.नि. विलास टेंबुलकर, आचरा पोलीस ठाणे, मो. क्र. ९४०४७७५५४५ ४. पो.उप.नि. संदिप एगडे, नियंत्रण कक्ष, मो. क्र. ९६५७२४७३२९ ५. पो.उप.नि. मनोजकुमार सिंग, सागरी विभाग, मो. क्र. ९७१८६९०२७५ ६. पो.उप.नि. कोयंडे, सागरी विभाग, मो. क्र. ९०२८१२४०९५ ७. पो.उप.नि. तांडेल, सागरी विभाग, मो. क्र. ९८२१२४५६०८ ८. पो.उप.नि. पटले, सागरी विभाग, मो. क्र. ९९२३६८२९९८
स्पर्धा कामकाज मदतनीस अंमलदार	१. पो.शि. १०१८/बाऱ्हात, देवगड पोलीस ठाणे २. पो.शि. ५६०/स्वामी, देवगड पोलीस ठाणे ३. पो.शि. ११०७/दिवटे, विजयदुर्ग पोलीस ठाणे ४. पो.शि. ४७८/कांडर, निवती पोलीस ठाणे ५. पो.शि. २०८/घडे, पोलीस मुख्यालय, सिंधुदुर्ग ६. पो.शि. ३०/तिळेवाड, पोलीस मुख्यालय, सिंधुदुर्ग ७. पो.शि. २१/जायभाये, पोलीस मुख्यालय, सिंधुदुर्ग ८. पो.शि. १०९१/पोवार, पोलीस मुख्यालय, सिंधुदुर्ग ९. पो.शि. ६६/आडे, पोलीस मुख्यालय, सिंधुदुर्ग १०. म.पो.शि. ४५५/नारकर, जिल्हा विशेष शाखा ११. म.पो.शि. १३१६/वागतकर, जिल्हा वाहतूक शाखा १२. म.पो.शि. ३०३/भगत, पोलीस मुख्या., सिंधुदुर्ग १३. म.पो.शि. ११२१/दळवी, पोलीस मुख्यालय, सिंधुदुर्ग १४. म.पो.शि. ११५०/ठाकरे, पोलीस मुख्या., सिंधुदुर्ग
सहभागी संघ	१. सिंधुदुर्ग २. रत्नागिरी ३. रायगड ४. ठाणे ग्रामीण ५. पालघर ६. नवी मुंबई ७. मिरा-भाईंदर-वसई-विरार

नियम

१. स्पर्धा साखळी पध्दतीने खेळविली जाईल.
२. सर्व स्पर्धा सकाळच्या सत्रामध्ये घेण्यात येतील.
३. स्पर्धेच्या वेळापत्रकामध्ये ऐनवेळी बदल करण्याचा अधिकार क्रीडा स्पर्धा आयोजन समितीने राखून ठेवला असून, बदलाबाबत सहभागी संघाच्या व्यवस्थापकांना कळविण्यात येईल.

सर्वसाधारण सुचना

१. स्पर्धा कामकाज मदतनीस अंमलदार यांनी स्पर्धा सुरु होण्यापूर्वी स्पर्धेस आवश्यक खेळ साहित्य (गोळा, हॅमर, थाळी, स्टॉपवॉच, क्लॅपर, सफेद/लाल झेंडे, रस्सी व चुना इत्यादी) स्पर्धेच्या ठिकाणी आणणे व स्पर्धा संपल्यानंतर परत भांडार गृहात जमा करणे.
२. स्पर्धा कामकाज मदतनीस अंमलदार यांनी दररोज मैदानांची आखणी करुन घेणे.
३. क्रीडा प्रकार अधिकारी स्पर्धा संपताच निकाल पत्रक तात्काळ निकाल समिती प्रमुखांकडे जमा करण्यात यावा.

अ.क्र.	वेळ	क्रीडा प्रकार	फेरी	क्रीडा प्रकार अधिकारी
१	०६.३० वाजता	१०,००० मीटर धावणे (पुरुष)	अंतिम	पो.उप.नि. तांडेल, सागरी विभाग
२	०७.१५ वाजता	४०० मीटर धावणे (पुरुष)	हिट	पो.उप.नि. कोयंडे, सागरी विभाग
३	०७.३० वाजता	४०० मीटर धावणे (पुरुष)	हिट	पो.उप.नि. पटले, सागरी विभाग
४	०८.०० वाजता	गोळाफेक (महिला)	अंतिम	पो.उप.नि. सिंग, सागरी विभाग
५	०८.१५ वाजता	उंच उडी (पुरुष)	अंतिम	पो.उप.नि. संदिप एगडे, नियंत्रण कक्ष
६	०८.३० वाजता	१०० मीटर अडथळा (महिला)	हिट टाईम ट्रायल	पो.उप.नि. प्रमोद पाटील, सावंतवाडी पोलीस ठाणे
७	०८.४५ वाजता	११० मीटर अडथळा (पुरुष)	हिट टाईम ट्रायल	
८	०९.०० वाजता	हातोडाफेक (पुरुष)	अंतिम	पो.उप.नि. विलास टेंबुलकर, आचरा पोलीस ठाणे

वैयक्तिक स्पर्धा वेळापत्रक - दुसरा दिवस - दि. ०३/१२/२०२६

क्रीडा प्रकार - ॲथलेटिक्स (धावणे, रिले, गोळाफेक, उंच उडी)

स्पर्धा ठिकाण	पोलीस कवायत मैदान, सिंधुदुर्ग जिल्हा पोलीस मुख्यालय ओरोस
स्पर्धा अधिकारी	१. पो.नि. शाम बुवा, देवगड पोलीस ठाणे, मो.क्र. ९८६०३५६७७७ (क्रीडा प्रकार प्रभारी अधिकारी) २. पो.उप.नि. प्रमोद पाटील, सावंतवाडी पोलीस ठाणे, मो. क्र. ९०९६८४८१४९ ३. पो.उप.नि. संदिप एगडे, नियंत्रण कक्ष, मो. क्र. ९६५७२४७३२९ ४. पो.उप.नि. मनोजकुमार सिंग, सागरी विभाग, मो. क्र. ९७१८६९०२७५ ५. पो.उप.नि. कोयंडे, सागरी विभाग, मो. क्र. ९०२८१२४०९५ ६. पो.उप.नि. तांडेल, सागरी विभाग, मो. क्र. ९८२१२४५६०८ ७. पो.उप.नि. पटले, सागरी विभाग, मो. क्र. ९९२३६८२९९८
स्पर्धा कामकाज मदतनीस अंमलदार	१. पो.शि. १०१८/बाऱ्हात, देवगड पोलीस ठाणे २. पो.शि. ५६०/स्वामी, देवगड पोलीस ठाणे ३. पो.शि. ११०७/दिवटे, विजयदुर्ग पोलीस ठाणे ४. पो.शि. ४७८/कांडर, निवती पोलीस ठाणे ५. पो.शि. २०८/बडे, पोलीस मुख्यालय, सिंधुदुर्ग ६. पो.शि. ३०/तिळेवाड, पोलीस मुख्यालय, सिंधुदुर्ग ७. पो.शि. २१/जायभाये, पोलीस मुख्यालय, सिंधुदुर्ग ८. पो.शि. १०९१/पोवार, पोलीस मुख्यालय, सिंधुदुर्ग ९. पो.शि. ६६/आडे, पोलीस मुख्यालय, सिंधुदुर्ग १०. म.पो.शि. ४५५/नारकर, जिल्हा विशेष शाखा ११. म.पो.शि. १३१६/वागतकर, जिल्हा वाहतूक शाखा १२. म.पो.शि. ३०३/भगत, पोलीस मुख्या., सिंधुदुर्ग १३. म.पो.शि. ११२१/दळवी, पोलीस मुख्यालय, सिंधुदुर्ग १४. म.पो.शि. ११५०/ठाकरे, पोलीस मुख्या., सिंधुदुर्ग
सहभागी संघ	१. सिंधुदुर्ग २. रत्नागिरी ३. रायगड ४. ठाणे ग्रामीण ५. पालघर ६. नवी मुंबई ७. मिरा-भईंदर-वसई-विरार

नियम

१. स्पर्धा साखळी पध्दतीने खेळविली जाईल.
२. सर्व स्पर्धा सकाळच्या सत्रामध्ये घेण्यात येतील.
३. स्पर्धेच्या वेळापत्रकामध्ये ऐनवेळी बदल करण्याचा अधिकार क्रीडा स्पर्धा आयोजन समितीने राखून ठेवला असून, बदलाबाबत सहभागी संघाच्या व्यवस्थापकांना कळविण्यात येईल.

सर्वसाधारण सुचना

१. स्पर्धा कामकाज मदतनीस अंमलदार यांनी स्पर्धा सुरु होण्यापूर्वी स्पर्धेस आवश्यक खेळ साहित्य (गोळा, हॅमर, थाळी, स्टॉपवॉच, क्लॅपर, सफेद/लाल झेंडे, रस्सी व चुना इत्यादी) स्पर्धेच्या ठिकाणी आणणे व स्पर्धा संपल्यानंतर परत भांडार गृहात जमा करणे.
२. स्पर्धा कामकाज मदतनीस अंमलदार यांनी दररोज मैदानांची आखणी करुन घेणे.
३. क्रीडा प्रकार अधिकारी यांनी स्पर्धा संपताच निकाल पत्रक तात्काळ निकाल समिती प्रमुखांकडे जमा करावे.

अ.क्र.	वेळ	क्रीडा प्रकार	फेरी	क्रीडा प्रकार अधिकारी
१	०६.३० वाजता	५,००० मीटर धावणे (पुरुष)	अंतिम	पो.उप.नि. तांडेल, सागरी विभाग
२	०६.४५ वाजता	५,००० मीटर धावणे (महिला)	अंतिम	
३	०७.३० वाजता	गोळाफेक (पुरुष)	अंतिम	पो.उप.नि. सिंग, सागरी विभाग
४	०८.०० वाजता	४०० मीटर अडथळा (महिला)	हिट टाईम ट्रायल	पो.उप.नि. पटले, सागरी विभाग
५	०८.१५ वाजता	४०० मीटर अडथळा (पुरुष)	हिट टाईम ट्रायल	पो.उप.नि. कोयंडे, सागरी विभाग
६	०८.३० वाजता	उंच उडी (महिला)	अंतिम	पो.उप.नि. संदिप एगडे, नियंत्रण कक्ष
७	०९.०० वाजता	४०० मीटर रिले (महिला)	अंतिम	पो.उप.नि. प्रमोद पाटील, सावंतवाडी पोलीस ठाणे
८	०९.१० वाजता	४०० मीटर रिले (पुरुष)	अंतिम	

वैयक्तिक स्पर्धा वेळापत्रक - तिसरा दिवस - दि. ०४/१२/२०२६

क्रीडा प्रकार - ॲथलेटिक्स (धावणे, तिहेरी उडी, भालाफेक, थाळीफेक)

स्पर्धा ठिकाण	पोलीस कवायत मैदान, सिंधुदुर्ग जिल्हा पोलीस मुख्यालय ओरोस
स्पर्धा अधिकारी	१. पो.नि. शाम बुवा, देवगड पोलीस ठाणे, मो.क्र. ९८६०३५६७७७ (क्रीडा प्रकार प्रभारी अधिकारी) २. पो.उप.नि. प्रमोद पाटील, सावंतवाडी पोलीस ठाणे, मो. क्र. ९०९६८४८१४९ ३. पो.उप.नि. संदिप एगडे, नियंत्रण कक्ष, मो. क्र. ९६५७२४७३२९ ४. पो.उप.नि. मनोजकुमार सिंग, सागरी विभाग, मो. क्र. ९७१८६९०२७५ ५. पो.उप.नि. कोयंडे, सागरी विभाग, मो. क्र. ९०२८१२४०९५ ६. पो.उप.नि. तांडेल, सागरी विभाग, मो. क्र. ९८२१२४५६०८

स्पर्धा कामकाज मदतनीस अंमलदार

१. पो.शि. १०१८/वाऱ्हात, देवगड पोलीस ठाणे	२. पो.शि. ५६०/स्वामी, देवगड पोलीस ठाणे
३. पो.शि. ११०७/दिवटे, विजयदुर्ग पोलीस ठाणे	४. पो.शि. ४७८/कांडर, निवती पोलीस ठाणे
५. पो.शि. २०८/बडे, पोलीस मुख्यालय, सिंधुदुर्ग	६. पो.शि. ३०/तिळेवाड, पोलीस मुख्यालय, सिंधुदुर्ग
७. पो.शि. २१/जायभाये, पोलीस मुख्यालय, सिंधुदुर्ग	८. पो.शि. १०९१/पोवार, पोलीस मुख्यालय, सिंधुदुर्ग
९. पो.शि. ६६/आडे, पोलीस मुख्यालय, सिंधुदुर्ग	१०. म.पो.शि. ४५५/नारकर, जिल्हा विशेष शाखा
११. म.पो.शि. १३१६/वागतकर, जिल्हा वाहतूक शाखा	१२. म.पो.शि. ३०३/भगत, पोलीस मुख्या., सिंधुदुर्ग
१३. म.पो.शि. ११२१/दळवी, पोलीस मुख्यालय, सिंधुदुर्ग	१४. म.पो.शि. ११५०/ठाकरे, पोलीस मुख्या., सिंधुदुर्ग

सहभागी संघ	१. सिंधुदुर्ग २. रत्नागिरी ३. रायगड ४. ठाणे ग्रामीण ५. पालघर ६. नवी मुंबई ७. मिरा-भाईंदर-वसई-विरार

नियम

१. स्पर्धा साखळी पध्दतीने खेळविली जाईल.
२. सर्व स्पर्धा सकाळच्या सत्रामध्ये घेण्यात येतील.
३. स्पर्धेच्या वेळापत्रकामध्ये ऐनवेळी बदल करण्याचा अधिकार क्रीडा स्पर्धा आयोजन समितीने राखुन ठेवला असून, बदलाबाबत सहभागी संघाच्या व्यवस्थापकांना कळविण्यात येईल.

सर्वसाधारण सुचना

१. स्पर्धा कामकाज मदतनीस अंमलदार यांनी स्पर्धा सुरु होण्यापूर्वी स्पर्धेस आवश्यक खेळ साहित्य (गोळा, हॅमर, थाळी, स्टॉपवॉच, क्लॅपर, सफेद/लाल झेंडे, रस्सी व चुना इत्यादी) स्पर्धेच्या ठिकाणी आणणे व स्पर्धा संपल्यानंतर परत भांडार गृहात जमा करणे.
२. स्पर्धा कामकाज मदतनीस अंमलदार यांनी दररोज मैदानांची आखणी करुन घेणे.
३. क्रीडा प्रकार अधिकारी यांनी स्पर्धा संपताच निकाल पत्रक तात्काळ निकाल समिती प्रमुखांकडे जमा करावे.

अ.क्र.	वेळ	क्रीडा प्रकार	फेरी	क्रीडा प्रकार अधिकारी
१	०६.३० वाजता	८०० मीटर धावणे (महिला)	अंतिम	पो.उप.नि. तांडेल, सागरी विभाग
२	०७.०० वाजता	८०० मीटर धावणे (पुरुष)	अंतिम	
३	०७.३० वाजता	४०० मीटर धावणे (महिला)	अंतिम	पो.उप.नि. कोयंडे, सागरी विभाग
४	०७.४५ वाजता	४०० मीटर धावणे (पुरुष)	अंतिम	
५	०८.१५ वाजता	तिहेरी उडी	अंतिम	पो.उप.नि. संदिप एगडे, नियंत्रण कक्ष
६	०८.३० वाजता	भालाफेक (महिला)	अंतिम	पो.उप.नि. प्रमोद पाटील, सावंतवाडी पोलीस ठाणे
७	०९.०० वाजता	थाळीफेक (पुरुष)	अंतिम	पो.उप.नि. सिंग, सागरी विभाग

वैयक्तिक स्पर्धा वेळापत्रक - चौथा दिवस - दि. ०५/१२/२०२६

क्रीडा प्रकार - ॲथलेटिक्स (धावणे, लांब उडी, थाळीफेक)

स्पर्धा ठिकाण	पोलीस कवायत मैदान, सिंधुदुर्ग जिल्हा पोलीस मुख्यालय ओरोस
स्पर्धा अधिकारी	१. पो.नि. शाम बुवा, देवगड पोलीस ठाणे, मो.क्र. ९८६०३५६७७७(क्रीडा प्रकार प्रभारी अधिकारी) २. पो.उप.नि. प्रमोद पाटील, सावंतवाडी पोलीस ठाणे, मो. क्र. ९०९६८४८१४९ ३. पो.उप.नि. संदिप एगडे, नियंत्रण कक्ष, मो. क्र. ९६५७२४७३२९ ४. पो.उप.नि. मनोजकुमार सिंग, सागरी विभाग, मो. क्र. ९७१८६९०२७५ ५. पो.उप.नि. तांडेल, सागरी विभाग, मो. क्र. ९८२१२४५६०८
स्पर्धा कामकाज मदतनीस अंमलदार	१. पो.शि. १०१८/बाऱ्हात, देवगड पोलीस ठाणे २. पो.शि. ५६०/स्वामी, देवगड पोलीस ठाणे ३. पो.शि. ११०७/दिवटे, विजयदुर्ग पोलीस ठाणे ४. पो.शि. ४७८/कांडर, निवती पोलीस ठाणे ५. पो.शि. २०८/बडे, पोलीस मुख्यालय, सिंधुदुर्ग ६. पो.शि. ३०/तिळेवाड, पोलीस मुख्यालय, सिंधुदुर्ग ७. पो.शि. २१/जायभाये, पोलीस मुख्यालय, सिंधुदुर्ग ८. पो.शि. १०९१/पोवार, पोलीस मुख्यालय, सिंधुदुर्ग ९. पो.शि. ६६/आडे, पोलीस मुख्यालय, सिंधुदुर्ग १०. म.पो.शि. ४५५/नारकर, जिल्हा विशेष शाखा ११. म.पो.शि. १३१६/वागतकर, जिल्हा वाहतूक शाखा १२. म.पो.शि. ३०३/भगत, पोलीस मुख्या., सिंधुदुर्ग १३. म.पो.शि. ११२१/दळवी, पोलीस मुख्यालय, सिंधुदुर्ग १४. म.पो.शि. ११५०/ठाकरे, पोलीस मुख्या., सिंधुदुर्ग
सहभागी संघ	१. सिंधुदुर्ग २. रत्नागिरी ३. रायगड ४. ठाणे ग्रामीण ५. पालघर ६. नवी मुंबई ७. मिरा-भईंदर-वसई-विरार

नियम

१. स्पर्धा साखळी पध्दतीने खेळविली जाईल.
२. सर्व स्पर्धा सकाळच्या सत्रामध्ये घेण्यात येतील.
३. स्पर्धेच्या वेळापत्रकामध्ये ऐनवेळी बदल करण्याचा अधिकार क्रीडा स्पर्धा आयोजन समितीने राखून ठेवला असून, बदलाबाबत सहभागी संघाच्या व्यवस्थापकांना कळविण्यात येईल.

सर्वसाधारण सुचना

१. स्पर्धा कामकाज मदतनीस अंमलदार यांनी स्पर्धा सुरु होण्यापूर्वी स्पर्धेस आवश्यक खेळ साहित्य् (गोळा, हॅमर, थाळी, स्टॉपवॉच, क्लॅपर, सफेद/लाल झेंडे, रस्सी व चुना इत्यादी) स्पर्धेच्या ठिकाणी आणणे व स्पर्धा संपल्यानंतर परत भांडार गृहात जमा करणे.
२. स्पर्धा कामकाज मदतनीस अंमलदार यांनी दररोज मैदानांची आखणी करुन घेणे.
३. क्रीडा प्रकार अधिकारी यांनी स्पर्धा संपताच निकाल पत्रक तात्काळ निकाल समिती प्रमुखांकडे जमा करावे.

अ.क्र.	वेळ	क्रीडा प्रकार	फेरी	क्रीडा प्रकार अधिकारी
१	०६.०० वाजता	१,५०० मीटर धावणे (पुरुष)	अंतिम	पो.उप.नि. तांडेल, सागरी विभाग
२	०६.३० वाजता	१,५०० मीटर धावणे (महिला)	अंतिम	
३	०७.३० वाजता	लांब उडी (पुरुष)	अंतिम	पो.उप.नि. संदिप एगडे, नियंत्रण कक्ष
४	०८.०० वाजता	थाळीफेक (महिला)	अंतिम	पो.उप.नि. सिंग, सागरी विभाग
५	०८.३० वाजता	२०० मीटर धावणे (महिला)	हिट	पो.उप.नि. प्रमोद पाटील, सावंतवाडी पोलीस ठाणे
६	०९.०० वाजता	२०० मीटर धावणे (पुरुष)	हिट	

वैयक्तिक स्पर्धा वेळापत्रक - पाचवा दिवस - दि. ०६/१२/२०२६

क्रीडा प्रकार - ॲथलेटिक्स (धावणे, स्टिपलचेस, रिले, लांब उडी, भालाफेक)

स्पर्धा ठिकाण	पोलीस कवायत मैदान, सिंधुदुर्ग जिल्हा पोलीस मुख्यालय ओरोस
स्पर्धा अधिकारी	१. पो.नि. शाम बुवा, देवगड पोलीस ठाणे, मो.क्र. ९८६०३५६७७७ (क्रीडा प्रकार प्रभारी अधिकारी) २. पो.उप.नि. प्रमोद पाटील, सावंतवाडी पोलीस ठाणे, मो. क्र. ९०९६८४८१४९ ३. पो.उप.नि. संदिप एगडे, नियंत्रण कक्ष, मो. क्र. ९६५७२४७३२९ ४. पो.उप.नि. मनोजकुमार सिंग, सागरी विभाग, मो. क्र. ९७१८६९०२७५ ५. पो.उप.नि. कोयंडे, सागरी विभाग, मो. क्र. ९०२८१२४०९५ ६. पो.उप.नि. तांडेल, सागरी विभाग, मो. क्र. ९८२१२४५६०८
स्पर्धा कामकाज मदतनीस अंमलदार	१. पो.शि. १०१८/बाऱ्हात, देवगड पोलीस ठाणे २. पो.शि. ५६०/स्वामी, देवगड पोलीस ठाणे ३. पो.शि. ११०७/दिवटे, विजयदुर्ग पोलीस ठाणे ४. पो.शि. ४७८/कांडर, निवती पोलीस ठाणे ५. पो.शि. २०८/बडे, पोलीस मुख्यालय, सिंधुदुर्ग ६. पो.शि. ३०/तिळेवाड, पोलीस मुख्यालय, सिंधुदुर्ग ७. पो.शि. २१/जायभाये, पोलीस मुख्यालय, सिंधुदुर्ग ८. पो.शि. १०९१/पोवार, पोलीस मुख्यालय, सिंधुदुर्ग ९. पो.शि. ६६/आडे, पोलीस मुख्यालय, सिंधुदुर्ग १०. म.पो.शि. ४५५/नारकर, जिल्हा विशेष शाखा ११. म.पो.शि. १३१६/वागतकर, जिल्हा वाहतूक शाखा १२. म.पो.शि. ३०३/भगत, पोलीस मुख्या., सिंधुदुर्ग १३. म.पो.शि. ११२१/दळवी, पोलीस मुख्यालय, सिंधुदुर्ग १४. म.पो.शि. ११५०/ठाकरे, पोलीस मुख्या., सिंधुदुर्ग
सहभागी संघ	१. सिंधुदुर्ग २. रत्नागिरी ३. रायगड ४. ठाणे ग्रामीण ५. पालघर ६. नवी मुंबई ७. मिरा-भईंदर-वसई-विरार

नियम

१. स्पर्धा साखळी पध्दतीने खेळविली जाईल.
२. सर्व स्पर्धा सकाळच्या सत्रामध्ये घेण्यात येतील.
३. स्पर्धेच्या वेळापत्रकामध्ये ऐनवेळी बदल करण्याचा अधिकार क्रीडा स्पर्धा आयोजन समितीने राखून ठेवला असून, बदलाबाबत सहभागी संघाच्या व्यवस्थापकांना कळविण्यात येईल.

सर्वसाधारण सुचना

१. स्पर्धा कामकाज मदतनीस अंमलदार यांनी स्पर्धा सुरु होण्यापूर्वी स्पर्धेस आवश्यक खेळ साहित्य् (गोळा, हॅमर, थाळी, स्टॉपवॉच, क्लॅपर, सफेद/लाल झेंडे, रस्सी व चुना इत्यादी) स्पर्धेच्या ठिकाणी आणणे व स्पर्धा संपल्यानंतर परत भांडार गृहात जमा करणे.
२. स्पर्धा कामकाज मदतनीस अंमलदार यांनी दररोज मैदानाची आखणी करुन घेणे.
३. क्रीडा प्रकार अधिकारी यांनी स्पर्धा संपताच निकाल पत्रक तात्काळ निकाल समिती प्रमुखांकडे जमा करावे.

अ.क्र.	वेळ	क्रीडा प्रकार	फेरी	क्रीडा प्रकार अधिकारी
१	०६.३० वाजता	३,००० मीटर स्टीपलचेस (पुरुष)	अंतिम	पो.उप.नि. सिंग, सागरी विभाग
२	०७.०० वाजता	२०० मीटर धावणे (महिला)	अंतिम	पो.उप.नि. कोयंडे, सागरी विभाग
३	०७.१५ वाजता	२०० मीटर धावणे (पुरुष)	अंतिम	
४	०८.०० वाजता	लांब उडी (महिला)	अंतिम	पो.उप.नि. एडगे, नियंत्रण कक्ष
५	०८.३० वाजता	भाला फेक (पुरुष)	अंतिम	पो.उप.नि. तांडेल, सागरी विभाग
६	०९.०० वाजता	४x४०० मीटर रिले (महिला)	अंतिम	पो.उप.नि. प्रमोद पाटील, सावंतवाडी पोलीस ठाणे
७	०९.३० वाजता	४x४०० मीटर रिले (पुरुष)	अंतिम	

वैयक्तिक स्पर्धा वेळापत्रक - सहावा दिवस - दि. ०७/१२/२०२६

क्रीडा प्रकार - ॲथलेटिक्स (धावणे, क्रॉसकंट्री)

स्पर्धा ठिकाण	पोलीस कवायत मैदान, सिंधुदुर्ग जिल्हा पोलीस मुख्यालय ओरोस
स्पर्धा अधिकारी	१. पो.नि. शाम बुवा, देवगड पोलीस ठाणे, मो.क्र. ९८६०३५६७७७ (क्रीडा प्रकार प्रभारी अधिकारी) २. पो.उप.नि. प्रमोद पाटील, सावंतवाडी पोलीस ठाणे, मो. क्र. ९०९६८४८१४९ ३. पो.उप.नि. संदिप एगडे, नियंत्रण कक्ष, मो. क्र. ९६५७२४७३२९ ४. पो.उप.नि. मनोजकुमार सिंग, सागरी विभाग, मो. क्र. ९७१८६९०२७५ ५. पो.उप.नि. कोयंडे, सागरी विभाग, मो. क्र. ९०२८१२४०९५
स्पर्धा कामकाज मदतनीस अंमलदार	१. पो.शि. १०१८/बाऱ्हात, देवगड पोलीस ठाणे २. पो.शि. ५६०/स्वामी, देवगड पोलीस ठाणे ३. पो.शि. ११०७/दिवटे, विजयदुर्ग पोलीस ठाणे ४. पो.शि. ४७८/कांडर, निवती पोलीस ठाणे ५. पो.शि. २०८/बडे, पोलीस मुख्यालय, सिंधुदुर्ग ६. पो.शि. ३०/तिळेवाड, पोलीस मुख्यालय, सिंधुदुर्ग ७. पो.शि. २१/जायभाये, पोलीस मुख्यालय, सिंधुदुर्ग ८. पो.शि. १०९१/पोवार, पोलीस मुख्यालय, सिंधुदुर्ग ९. पो.शि. ६६/आडे, पोलीस मुख्यालय, सिंधुदुर्ग १०. म.पो.शि. ४५५/नारकर, जिल्हा विशेष शाखा ११. म.पो.शि. १३१६/वागतकर, जिल्हा वाहतूक शाखा १२. म.पो.शि. ३०३/भगत, पोलीस मुख्या., सिंधुदुर्ग १३. म.पो.शि. ११२१/दळवी, पोलीस मुख्यालय, सिंधुदुर्ग १४. म.पो.शि. ११५०/ठाकरे, पोलीस मुख्या., सिंधुदुर्ग
सहभागी संघ	१. सिंधुदुर्ग २. रत्नागिरी ३. रायगड ४. ठाणे ग्रामीण ५. पालघर ६. नवी मुंबई ७. मिरा-भाईंदर-वसई-विरार

नियम

१. स्पर्धा साखळी पध्दतीने खेळविली जाईल.
२. सर्व स्पर्धा सकाळच्या सत्रामध्ये घेण्यात येतील.
३. स्पर्धेच्या वेळापत्रकामध्ये ऐनवेळी बदल करण्याचा अधिकार क्रीडा स्पर्धा आयोजन समितीने राखून ठेवला असून, बदलाबाबत सहभागी संघाच्या व्यवस्थापकांना कळविण्यात येईल.

सर्वसाधारण सुचना

१. स्पर्धा कामकाज मदतनीस अंमलदार यांनी स्पर्धा सुरु होण्यापूर्वी स्पर्धेस आवश्यक खेळ साहित्य् (गोळा, हॅमर, थाळी, स्टॉपवॉच, क्लॅपर, सफेद/लाल झेंडे, रस्सी व चुना इत्यादी) स्पर्धेच्या ठिकाणी आणणे व स्पर्धा संपल्यानंतर परत भांडार गृहात जमा करणे.
२. स्पर्धा कामकाज मदतनीस अंमलदार यांनी दररोज मैदानांची आखणी करुन घेणे.
३. क्रीडा प्रकार अधिकारी यांनी स्पर्धा संपताच निकाल पत्रक तात्काळ निकाल समिती प्रमुखांकडे जमा करावे.

अ.क्र.	वेळ	क्रीडा प्रकार	फेरी	क्रीडा प्रकार अधिकारी
१	०६.०० वाजता	१० कि.मी. क्रॉसकंट्री (पुरुष)	अंतिम	पो.उप.नि. संदिप एगडे, नियंत्रण कक्ष
२	०६.०० वाजता	१० कि.मी. क्रॉसकंट्री (महिला)	अंतिम	
३	०७.०० वाजता	१०० मीटर धावणे (महिला)	हिट	पो.उप.नि. प्रमोद पाटील, सावंतवाडी पोलीस ठाणे
४	०७.१० वाजता	१०० मीटर धावणे (पुरुष)	हिट	

वैयक्तिक स्पर्धा वेळापत्रक - पहिला दिवस - दि. ०२/१२/२०२६

क्रीडा प्रकार - जलतरण (पुरुष)

स्पर्धा ठिकाण	जलतरण तलाव, जिल्हा क्रीडा संकुल, ओरोस
स्पर्धा अधिकारी	१. पो.नि. मारुती जगताप, आर्थिक गुन्हे शाखा, मो.क्र. ८३२९४८३०१८ (क्रीडा प्रकार प्रभारी अधिकारी) २. स.पो.नि. भिमसेन गायकवाड, मो. क्र. ८४५०९४४७८६
स्पर्धा कामकाज मदतनीस अंमलदार	१. पो.शि. ३२९/हिर्लेकर, बांदा पोलीस ठाणे २. पो.शि.७४८/हळदे, बांदा पोलीस ठाणे, सिंधुदुर्ग
सहभागी संघ	१. सिंधुदुर्ग २. रत्नागिरी ३. रायगड ४. ठाणे ग्रामीण ५. पालघर ६. नवी मुंबई ७. मिरा-भाईंदर-वसई-विरार

नियम

१. प्रत्येक वजनी गटात प्रत्येक घटकाचा एकच खेळाडू सहभागी होईल.

२. स्पर्धेच्या वेळापत्रकामध्ये ऐनवेळी बदल करण्याचा अधिकार क्रीडा स्पर्धा आयोजन समितीने राखून ठेवला असून, बदलाबाबत सहभागी संघाच्या व्यवस्थापकांना कळविण्यात येईल.

सर्वसाधारण सुचना

१. स्पर्धा कामकाज मदतनीस अंमलदार यांनी स्पर्धा सुरु होण्यापूर्वी स्पर्धेस आवश्यक खेळ साहित्य् स्पर्धेच्या ठिकाणी आणणे व स्पर्धा संपल्यानंतर परत भांडार गृहात जमा करणे.

२. स्पर्धा ठीक ०९.०० वाजता सुरु करण्यात येईल.

३. क्रीडा प्रकार अधिकारी यांनी स्पर्धा संपताच निकाल पत्रक तात्काळ निकाल समिती प्रमुखांकडे जमा करावे.

जलतरण	१०० मीटर फ्री स्टाईल
	१०० मीटर बॅक स्ट्रोक
	१०० मीटर बटर फ्लाय
	१०० मीटर ब्रेस्ट स्ट्रोक
	१,५०० मीटर फ्री स्टाईल
	५० मीटर फ्री स्टाईल
	५० मीटर बॅक स्ट्रोक
	५० मीटर बटर फ्लाय
	५० मीटर ब्रेस्ट् स्ट्रोक
	२०० मीटर वैयक्तिक मिडले
	४०० मीटर फ्री स्टाईल
	४X१०० मीटर फ्री स्टाईल रिले
	४X१०० मीटर मिडले रिले
डायव्हिंग	स्प्रिंग बोर्ड १ मीटर
	स्प्रिंग बोर्ड २ मीटर
	प्लॅट फॉर्म डायव्हिंग १० मीटर

वैयक्तिक स्पर्धा वेळापत्रक - पहिला दिवस - दि. ०२/१२/२०२६

क्रीडा प्रकार - बॉक्सिंग (पुरुष व महिला)

स्पर्धा ठिकाण	बॅडमिंटन हॉल, जिल्हा क्रीडा संकुल, ओरोस
स्पर्धा अधिकारी	१. पो.नि. हेमचंद्र खोपडे, दोडामार्ग पोलीस ठाणे, मो.क्र. ९९२३१०७३२३ (क्रीडा प्रकार प्रभारी अधिकारी) २. स.पो.नि. पंडित पाटील, मालवण पोलीस ठाणे, मो. क्र. ८८८८४७४३४५
स्पर्धा कामकाज मदतनीस अंमलदार	१. पो.शि. १२२२/आविटकर, जिल्हा वाहतूक शाखा २. पो.शि. ४३७/जाधव, जिल्हा वाहतूक शाखा ३. पो.शि. २९/सावंत, बांदा पोलीस ठाणे ४. म.पो.ना. ११७२/राणे, सावंतवाडी पोलीस ठाणे ५. म.पो.शि. ६३८/ठाकूर, सावंतवाडी पोलीस ठाणे
सहभागी संघ	१. सिंधुदुर्ग २. रत्नागिरी ३. रायगड ४. ठाणे ग्रामीण ५. पालघर ६. नवी मुंबई ७. मिरा-भाईंदर-वसई-विरार

नियम

१. प्रत्येक वजनी गटात प्रत्येक घटकाचा एकच खेळाडू सहभागी होईल.

२. स्पर्धेच्या वेळापत्रकामध्ये ऐनवेळी बदल करण्याचा अधिकार क्रीडा स्पर्धा आयोजन समितीने राखून ठेवला असून, बदलाबाबत सहभागी संघाच्या व्यवस्थापकांना कळविण्यात येईल.

सर्वसाधारण सुचना

१. स्पर्धा कामकाज मदतनीस अंमलदार यांनी स्पर्धा सुरु होण्यापूर्वी स्पर्धेस आवश्यक खेळ साहित्य् स्पर्धेच्या ठिकाणी आणणे व स्पर्धा संपल्यानंतर परत भांडार गृहात जमा करणे.

२. स्पर्धा प्रभारी अधिकारी यांनी खेळाडुंची वैद्यकीय तपासणी व वजने करुन घेणे.

३. स्पर्धकांची वैद्यकीय तपासणी सकाळी ०७.०० वाजता करण्यात येईल.

४. स्पर्धकांची वजने सकाळी ०८.०० वाजता घेण्यात येतील.

५. स्पर्धा ठीक ०९.०० वाजता सुरु करण्यात येईल.

६. क्रीडा प्रकार अधिकारी यांनी स्पर्धा संपताच निकाल पत्रक तात्काळ निकाल समिती प्रमुखांकडे जमा करावे.

बॉक्सिंग (पुरुष)	वजनी गट (किलो) - ५०, ५५, ६०, ६५, ७०, ७५, ८०, ८५, ९०, ९०+
बॉक्सिंग (महिला)	वजनी गट (किलो) - ४८, ५१, ५४, ५७, ६०, ६५, ७०, ७५, ८१, ८१+

वैयक्तिक स्पर्धा वेळापत्रक - दुसरा दिवस - दि. ०३/१२/२०२६

क्रीडा प्रकार - पॉवरलिफ्टींग (पुरुष व महिला)

स्पर्धा ठिकाण	बॅडमिंटन हॉल, जिल्हा क्रीडा संकुल, ओरोस
स्पर्धा अधिकारी	१. पो.नि. हेमचंद्र खोपडे, दोडामार्ग पोलीस ठाणे, मो.क्र. ९९२३१०७३२३ (क्रीडा प्रकार प्रभारी अधिकारी) २. स.पो.नि. पंडित पाटील, मालवण पोलीस ठाणे, मो. क्र. ८८८८४७४३४५
स्पर्धा कामकाज मदतनीस अंमलदार	१. पो.शि. १२२२/आबिटकर, जिल्हा वाहतूक शाखा २. पो.शि. ४३७/जाधव, जिल्हा वाहतूक शाखा ३.पो.शि. ३२९/हिर्लेकर, बांदा पोलीस ठाणे ४. म.पो.शि. ६३८/ठाकूर, सावंतवाडी पोलीस ठाणे
सहभागी संघ	१. सिंधुदुर्ग २. रत्नागिरी ३. रायगड ४. ठाणे ग्रामीण ५. पालघर ६. नवी मुंबई ७. मिरा-भाईंदर-वसई-विरार

नियम

१. प्रत्येक वजनी गटात प्रत्येक घटकाचा एकच खेळाडू सहभागी होईल.
२. स्पर्धेच्या वेळापत्रकामध्ये ऐनवेळी बदल करण्याचा अधिकार क्रीडा स्पर्धा आयोजन समितीने राखून ठेवला असून, बदलाबाबत सहभागी संघाच्या व्यवस्थापकांना कळविण्यात येईल.

सर्वसाधारण सुचना

७. स्पर्धा कामकाज मदतनीस अंमलदार यांनी स्पर्धा सुरु होण्यापूर्वी स्पर्धेस आवश्यक खेळ साहित्य् स्पर्धेच्या ठिकाणी आणणे व स्पर्धा संपल्यानंतर परत भांडार गृहात जमा करणे.
८. स्पर्धा प्रभारी अधिकारी यांनी खेळाडूंची वैद्यकीय तपासणी व वजने करुन घेणे.
९. स्पर्धकांची वैद्यकीय तपासणी सकाळी ०७.०० वाजता करण्यात येईल.
१०. स्पर्धकांची वजने सकाळी ०८.०० वाजता घेण्यात येतील.
११. स्पर्धा ठीक ०९.०० वाजता सुरु करण्यात येईल.
१२. क्रीडा प्रकार अधिकारी यांनी स्पर्धा संपताच निकाल पत्रक तात्काळ निकाल समिती प्रमुखांकडे जमा करावे.

पॉवरलिफ्टींग (पुरुष)	वजनी गट (किलो) - ५९, ६६, ७४, ८३, ९३, १०५, १२०, १२०+
पॉवरलिफ्टींग (महिला)	वजनी गट (किलो) - ४७, ५२, ५७, ६३, ६९, ७६, ८४, ८४+



वैयक्तिक स्पर्धा वेळापत्रक - दुसरा दिवस - दि. ०३/१२/२०२६

क्रीडा प्रकार - ज्युदो (पुरुष व महिला)

स्पर्धा ठिकाण	बॅडमिंटन हॉल, जिल्हा क्रीडा संकुल, ओरोस
स्पर्धा अधिकारी	१. पो.नि. हेमचंद्र खोपडे, दोडामार्ग पोलीस ठाणे, मो.क्र. ९९२३१०७३२३ (क्रीडा प्रकार प्रभारी अधिकारी) २. स.पो.नि. पंडित पाटील, मालवण पोलीस ठाणे, मो. क्र. ८८८८४७४३४५
स्पर्धा कामकाज मदतनीस अंमलदार	१. पो.शि.७४८/हळदे, बांदा पोलीस ठाणे — २. पो.शि. २९/सावंत, बांदा पोलीस ठाणे ३. म.पो.ना. ११७२/राणे, सावंतवाडी पोलीस ठाणे — ४.
सहभागी संघ	१. सिंधुदुर्ग २. रत्नागिरी ३. रायगड ४. ठाणे ग्रामीण ५. पालघर ६. नवी मुंबई ७. मिरा-भाईंदर-वसई-विरार

नियम

१. प्रत्येक वजनी गटात प्रत्येक घटकाचा एकच खेळाडू सहभागी होईल.
२. स्पर्धेच्या वेळापत्रकामध्ये ऐनवेळी बदल करण्याचा अधिकार क्रीडा स्पर्धा आयोजन समितीने राखून ठेवला असून, बदलाबाबत सहभागी संघाच्या व्यवस्थापकांना कळविण्यात येईल.

सर्वसाधारण सूचना

१. स्पर्धा कामकाज मदतनीस अंमलदार यांनी स्पर्धा सुरु होण्यापूर्वी स्पर्धेस आवश्यक खेळ साहित्य् स्पर्धेच्या ठिकाणी आणणे व स्पर्धा संपल्यानंतर परत भांडार गृहात जमा करणे.
२. स्पर्धा प्रभारी अधिकारी यांनी खेळाडूंची वैद्यकीय तपासणी व वजने करुन घेणे.
३. स्पर्धकांची वैद्यकीय तपासणी सकाळी ०७.०० वाजता करण्यात येईल.
४. स्पर्धकांची वजने सकाळी ०८.०० वाजता घेण्यात येतील.
५. स्पर्धा ठीक ०९.०० वाजता सुरु करण्यात येईल.
६. क्रीडा प्रकार अधिकारी यांनी स्पर्धा संपताच निकाल पत्रक तात्काळ निकाल समिती प्रमुखांकडे जमा करावे.

ज्युदो (पुरुष)	वजनी गट (किलो) - ६०, ६६, ७३, ८१, ९०, १००, १००+
ज्युदो (महिला)	वजनी गट (किलो) - ४८, ५२, ५७, ६३, ७०, ७८, ७८+

वैयक्तिक स्पर्धा वेळापत्रक - तिसरा दिवस - दि. ०४/१२/२०२६

क्रीडा प्रकार - कुस्ती (पुरुष व महिला)

स्पर्धा ठिकाण	बॅडमिंटन हॉल, जिल्हा क्रीडा संकुल, ओरोस
स्पर्धा अधिकारी	१. स.पो.नि. संजय कातिवले, आचरा पोलीस ठाणे, मो.क्र. ७२१८५००७०७ (क्रीडा प्रकार प्रभारी अधिकारी) २. स.पो.नि. गणेश माने, मालवण पोलीस ठाणे, मो. क्र. ९४२००२४११६
स्पर्धा कामकाज मदतनीस अंमलदार	१. पो.शि. १२२२/आबिटकर, जिल्हा वाहतूक शाखा २. पो.शि. ४३७/जाधव, जिल्हा वाहतूक शाखा ३. पो.शि. २९/सावंत, बांदा पोलीस ठाणे ४. पो.शि. ३२९/हिर्लेकर, बांदा पोलीस ठाणे ५. पो.शि.७४८/हळदे, बांदा पोलीस ठाणे ६. म.पो.ना. ११७२/राणे, सावंतवाडी पोलीस ठाणे ७. म.पो.शि. ६३८/ठाकूर, सावंतवाडी पोलीस ठाणे
सहभागी संघ	१. सिंधुदुर्ग २. रत्नागिरी ३. रायगड ४. ठाणे ग्रामीण ५. पालघर ६. नवी मुंबई ७. मिरा-भाईंदर-वसई-विरार

नियम

१. प्रत्येक वजनी गटात प्रत्येक घटकाचा एकच खेळाडू सहभागी होईल.
२. स्पर्धेच्या वेळापत्रकामध्ये ऐनवेळी बदल करण्याचा अधिकार क्रीडा स्पर्धा आयोजन समितीने राखून ठेवला असून, बदलाबाबत सहभागी संघाच्या व्यवस्थापकांना कळविण्यात येईल.

सर्वसाधारण सुचना

१. स्पर्धा कामकाज मदतनीस अंमलदार यांनी स्पर्धा सुरु होण्यापूर्वी स्पर्धेस आवश्यक खेळ साहित्य स्पर्धेच्या ठिकाणी आणणे व स्पर्धा संपल्यानंतर परत भांडार गृहात जमा करणे.
२. स्पर्धा प्रभारी अधिकारी यांनी खेळाडूंची वैद्यकीय तपासणी व वजने करुन घेणे.
३. स्पर्धकांची वैद्यकीय तपासणी सकाळी ०७.०० वाजता करण्यात येईल.
४. स्पर्धकांची वजने सकाळी ०८.०० वाजता घेण्यात येतील.
५. स्पर्धा ठीक ०९.०० वाजता सुरु करण्यात येईल.
६. क्रीडा प्रकार अधिकारी यांनी स्पर्धा संपताच निकाल पत्रक तात्काळ निकाल समिती प्रमुखांकडे जमा करावे.

कुस्ती (पुरुष)	वजनी गट (किलो) - ५७, ६१, ६५, ७०, ७४, ७९, ८६, ९२, ९७, १२५
कुस्ती (महिला)	वजनी गट (किलो) - ५०, ५३, ५५, ५७, ५९, ६२, ६५, ६८, ७२, ७६



वैयक्तिक स्पर्धा वेळापत्रक - चौथा दिवस - दि. ०५/१२/२०२६

क्रीडा प्रकार - वेटलिफ्टींग (पुरुष व महिला)

स्पर्धा ठिकाण	बॅडमिंटन हॉल, जिल्हा क्रीडा संकुल, ओरोस
स्पर्धा अधिकारी	१. पो.नि. हेमचंद्र खोपडे, दोडामार्ग पोलीस ठाणे, मो.क्र. ९९२३१०७३२३ (क्रीडा प्रकार प्रभारी अधिकारी) २. स.पो.नि. पंडित पाटील, मालवण पोलीस ठाणे, मो. क्र. ८८८८४७४३४५
स्पर्धा कामकाज मदतनीस अंमलदार	१. पो.शि. १२२२/आविटकर, जिल्हा वाहतूक शाखा २. पो.शि. ४३७/जाधव, जिल्हा वाहतूक शाखा ३.पो.शि. ३२९/हिर्लेकर, बांदा पोलीस ठाणे ४. म.पो.शि. ६३८/ठाकूर, सावंतवाडी पोलीस ठाणे
सहभागी संघ	१. सिंधुदुर्ग २. रत्नागिरी ३. रायगड ४. ठाणे ग्रामीण ५. पालघर ६. नवी मुंबई ७. मिरा-भाईंदर-वसई-विरार

नियम

१. प्रत्येक वजनी गटात प्रत्येक घटकाचा एकच खेळाडू सहभागी होईल.
२. स्पर्धेच्या वेळापत्रकामध्ये ऐनवेळी बदल करण्याचा अधिकार क्रीडा स्पर्धा आयोजन समितीने राखून ठेवला असून, बदलाबाबत सहभागी संघाच्या व्यवस्थापकांना कळविण्यात येईल.

सर्वसाधारण सूचना

१. स्पर्धा कामकाज मदतनीस अंमलदार यांनी स्पर्धा सुरु होण्यापूर्वी स्पर्धेस आवश्यक खेळ साहित्य स्पर्धेच्या ठिकाणी आणणे व स्पर्धा संपल्यानंतर परत भांडार गृहात जमा करणे.
२. स्पर्धा प्रभारी अधिकारी यांनी खेळाडूंची वैद्यकीय तपासणी व वजने करुन घेणे.
३. स्पर्धकांची वैद्यकीय तपासणी सकाळी ०७.०० वाजता करण्यात येईल.
४. स्पर्धकांची वजने सकाळी ०८.०० वाजता घेण्यात येतील.
५. स्पर्धा ठीक ०९.०० वाजता सुरु करण्यात येईल.
६. क्रीडा प्रकार अधिकारी यांनी स्पर्धा संपताच निकाल पत्रक तात्काळ निकाल समिती प्रमुखांकडे जमा करावे.

वेटलिफ्टींग (पुरुष)	वजनी गट (किलो) - ६०, ६५, ७१, ७९, ८८, ९४, ११०, ११०+
वेटलिफ्टींग (महिला)	वजनी गट (किलो) - ४८, ५३, ५८, ६३, ६९, ७७, ८६, ८६+

वैयक्तिक स्पर्धा वेळापत्रक - चौथा दिवस - दि. ०५/१२/२०२६

क्रीडा प्रकार - वु-शु(सॅन्सु) (पुरुष व महिला)

स्पर्धा ठिकाण	बॅडमिंटन हॉल, जिल्हा क्रीडा संकुल, ओरोस
स्पर्धा अधिकारी	१. पो.नि. हेमचंद्र खोपडे, दोडामार्ग पोलीस ठाणे, मो.क्र. ९९२३१०७३२३ (क्रीडा प्रकार प्रभारी अधिकारी) २. स.पो.नि. पंडित पाटील, मालवण पोलीस ठाणे, मो. क्र. ८८८८४७४३४५
स्पर्धा कामकाज मदतनीस अंमलदार	१. पो.शि.७४८/हळदे, वांदा पोलीस ठाणे २. पो.शि. २९/सावंत, वांदा पोलीस ठाणे ३. म.पो.ना. ११७२/राणे, सावंतवाडी पोलीस ठाणे
सहभागी संघ	१. सिंधुदुर्ग २. रत्नागिरी ३. रायगड ४. ठाणे ग्रामीण ५. पालघर ६. नवी मुंबई ७. मिरा-भाईंदर-वसई-विरार

नियम

१. प्रत्येक वजनी गटात प्रत्येक घटकाचा एकच खेळाडू सहभागी होईल.
२. स्पर्धेच्या वेळापत्रकामध्ये ऐनवेळी बदल करण्याचा अधिकार क्रीडा स्पर्धा आयोजन समितीने राखून ठेवला असून, बदलाबाबत सहभागी संघाच्या व्यवस्थापकांना कळविण्यात येईल.

सर्वसाधारण सुचना

१. स्पर्धा कामकाज मदतनीस अंमलदार यांनी स्पर्धा सुरु होण्यापूर्वी स्पर्धेस आवश्यक खेळ साहित्य स्पर्धेच्या ठिकाणी आणणे व स्पर्धा संपल्यानंतर परत भांडार गृहात जमा करणे.
२. स्पर्धा प्रभारी अधिकारी यांनी खेळाडूंची वैद्यकीय तपासणी व वजने करुन घेणे.
३. स्पर्धकांची वैद्यकीय तपासणी सकाळी ०७.०० वाजता करण्यात येईल.
४. स्पर्धकांची वजने सकाळी ०८.०० वाजता घेण्यात येतील.
५. स्पर्धा ठीक ०९.०० वाजता सुरु करण्यात येईल.
६. क्रीडा प्रकार अधिकारी यांनी स्पर्धा संपताच निकाल पत्रक तात्काळ निकाल समिती प्रमुखांकडे जमा करावे.

वु-शु (सॅन्सु) (पुरुष)	वजनी गट (किलो) - ४८, ५२, ५६, ६०, ६५, ७०, ७५, ८०, ८५, ९०, ९०+
वु-शु (सॅन्सु) (महिला)	वजनी गट (किलो) - ४५, ४८, ५२, ५६, ६०, ६५, ७०, ७५

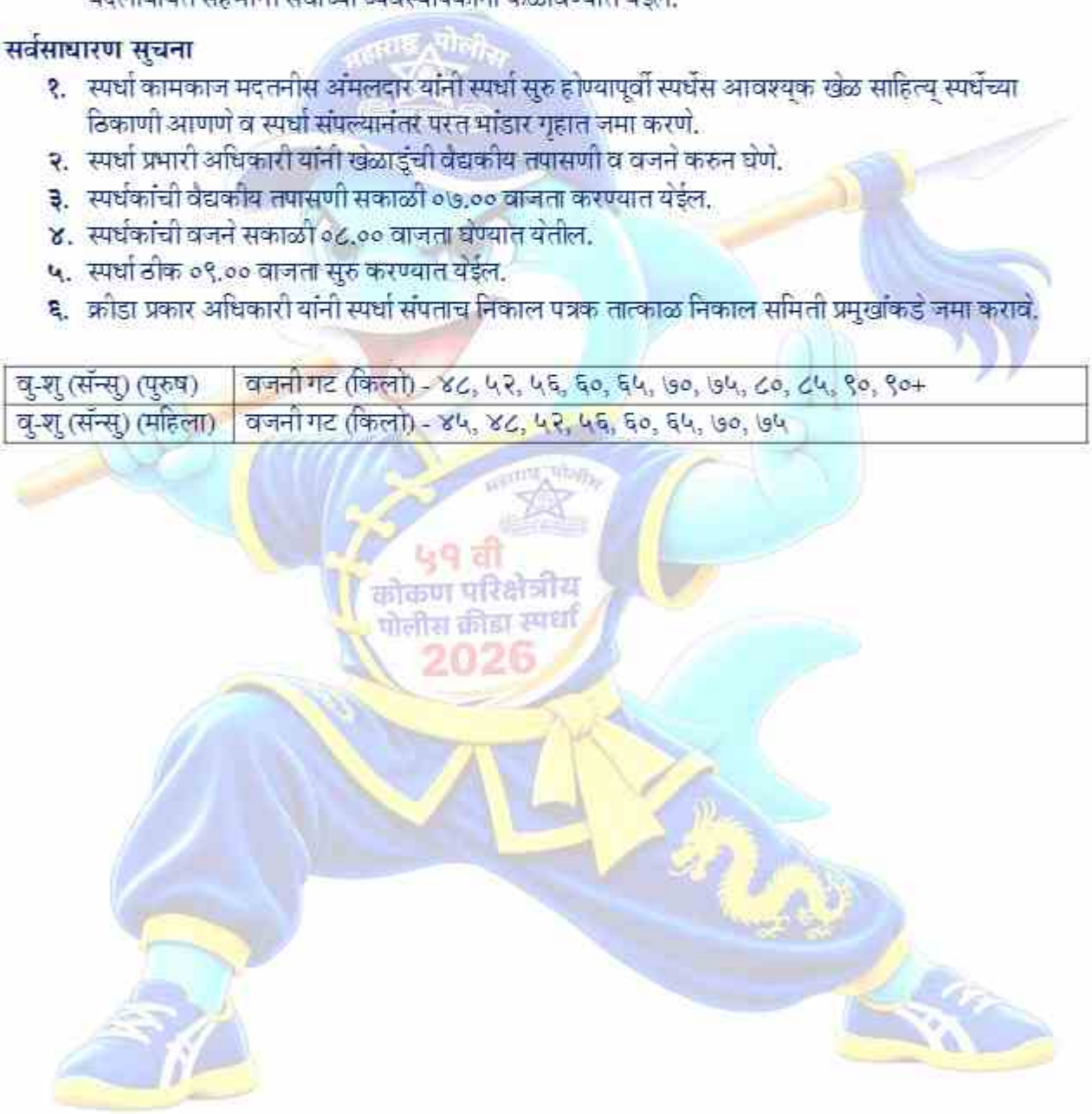

वैयक्तिक स्पर्धा वेळापत्रक - पाचवा दिवस - दि. ०६/१२/२०२६

क्रीडा प्रकार - तायक्वांदो (पुरुष व महिला)

स्पर्धा ठिकाण	बॅडमिंटन हॉल, जिल्हा क्रीडा संकुल, ओरोस
स्पर्धा अधिकारी	१. स.पो.नि. संजय कातिवले, आचरा पोलीस ठाणे, मो.क्र. ७२१८५००७०७ (क्रीडा प्रकार प्रभारी अधिकारी) २. स.पो.नि. गणेश माने, मालवण पोलीस ठाणे, मो. क्र. ९४२००२४११६
स्पर्धा कामकाज मदतनीस अंमलदार	१. पो.शि. १२२२/आविटकर, जिल्हा वाहतूक शाखा २. पो.शि. ४३७/जाधव, जिल्हा वाहतूक शाखा ३. पो.शि. २९/सावंत, बांदा पोलीस ठाणे ४. पो.शि. ३२९/हिर्लेकर, बांदा पोलीस ठाणे ५. पो.शि.७४८/हळदे, बांदा पोलीस ठाणे ६. म.पो.ना. ११७२/राणे, सावंतवाडी पोलीस ठाणे ७. म.पो.शि. ६३८/ठाकूर, सावंतवाडी पोलीस ठाणे
सहभागी संघ	१. सिंधुदुर्ग २. रत्नागिरी ३. रायगड ४. ठाणे ग्रामीण ५. पालघर ६. नवी मुंबई ७. मिरा-भाईंदर-वसई-विरार

नियम

१. प्रत्येक वजनी गटात प्रत्येक घटकाचा एकच खेळाडू सहभागी होईल.
२. स्पर्धेच्या वेळापत्रकामध्ये ऐनवेळी बदल करण्याचा अधिकार क्रीडा स्पर्धा आयोजन समितीने राखून ठेवला असून, बदलाबाबत सहभागी संघाच्या व्यवस्थापकांना कळविण्यात येईल.

सर्वसाधारण सुचना

१. स्पर्धा कामकाज मदतनीस अंमलदार यांनी स्पर्धा सुरु होण्यापूर्वी स्पर्धेस आवश्यक खेळ साहित्य् स्पर्धेच्या ठिकाणी आणणे व स्पर्धा संपल्यानंतर परत भांडार गृहात जमा करणे.
२. स्पर्धा प्रभारी अधिकारी यांनी खेळाडुंची वैद्यकीय तपासणी व वजने करुन घेणे.
३. स्पर्धकांची वैद्यकीय तपासणी सकाळी ०७.०० वाजता करण्यात येईल.
४. स्पर्धकांची वजने सकाळी ०८.०० वाजता घेण्यात येतील.
५. स्पर्धा ठीक ०९.०० वाजता सुरु करण्यात येईल.
६. क्रीडा प्रकार अधिकारी यांनी स्पर्धा संपताच निकाल पत्रक तात्काळ निकाल समिती प्रमुखांकडे जमा करावे.

तायक्वांदो (पुरुष)	वजनी गट (किलो) - ५४, ५८, ६३, ६८, ७४, ८०, ८७, ८७+
तायक्वांदो (महिला)	वजनी गट (किलो) - ४६, ४९, ५३, ५७, ६२, ६७, ७३, ७३+

सिंधुदुर्ग जिल्हयातील पोलीस अधिकारी व अंमलदार यांचेसाठी सर्वसाधारण सुचना :-

१. दोन्ही संघातील खेळाडूंना स्पर्धेच्या ठिकाणी नियोजित वेळेपूर्वी १५ मिनीटे उपस्थित ठेवावे.
२. स्पर्धेपूर्वी नमूद पोलीस अंमलदार व पंच यांनी मैदानाची पाहणी करून ते योग्य असल्याचे खात्री करावी.
३. स्पर्धेसाठी आवश्यक असणारे साहित्य स्पर्धेच्या ठिकाणी उपलब्ध असल्याची खात्री स्पर्धेसाठी नेमण्यात आलेले पोलीस अधिकारी व पंचांनी स्पर्धेपुर्वी करून घ्यावी.
४. पोलीस निरीक्षक, बिनतारी संदेश विभाग यांनी १-१ वॉकीटॉकी संच स्पर्धेसाठी नेमण्यात आलेल्या पोलीस अधिकारी यांना पुरवावेत.
५. स्पर्धेमध्ये सहभागी खेळांडुंना एकत्र करून स्पर्धेच्या ठिकाणी नियोजीत वेळेआधी उपस्थित ठेवण्याची जबाबदारी संबंधित संघ व्यवस्थापक / संघनायक यांची राहील.
६. स्पर्धेच्या ठिकाणी प्रथमोपचार साहित्य व आवश्यक अंमलदार वर्ग असल्याची खात्री संघ व्यवस्थापक / संघनायक यांनी स्पर्धेपुर्वी करावी.
७. स्कोर शिट मुदतीत तयार करून क्रीडा प्रकारापुर्वी प्रत्येक क्रीडा स्पर्धा प्रभारी अधिकारी यांचेकडे पोहचतील याची क्रीडांगण समिती दक्षता ठेवतील.
८. सदरच्या स्पर्धा साखळी पद्धतीने होणार असल्याने विजेत्या संघास दोन गुण दिले जातील. सामना अनिर्णित राहिल्यास प्रत्येकी एक गुण दिला जाईल. साखळी स्पर्धेतील सर्व सामन्यांनंतर २ संघांचे समान गुण झाल्यास त्या दोन संघाच्या इतर संघाबरोबरच्या सामन्यामधील गोल/पॉइन्ट फरकावर विजेते पद घोषित केले जाईल.
९. राखीव पोलीस निरीक्षक, पोलीस मुख्यालय यांनी बिगुलरची व्यवस्था करावी.
१०. पंचांना ने-आण करण्यासाठी पो.नि./मोटर परिवहन विभाग, सिंधुदुर्ग यांनी वाहन पुरवावे.
११. प्रत्येक क्रीडा प्रकाराचे ठिकाणी कॅमेरामन/व्हिडीओग्राफर हजर राहुन प्रत्येक क्रीडा प्रकाराचे फोटो काढतील. तसेच व्हिडीओग्राफी करतील. त्याचे नियोजन श्री. नितीन पुरळकर, सायबर पोलीस ठाणे, सिंधुदुर्ग हे करतील.
१२. स्पर्धेच्या नियोजनामध्ये ऐनवेळी करावयाचे बदलाचे अधिकार मा. पोलीस अधीक्षक, सिंधुदुर्ग यांना राहतील.



सिंधुदुर्ग पोलीस

जयहिंद..!

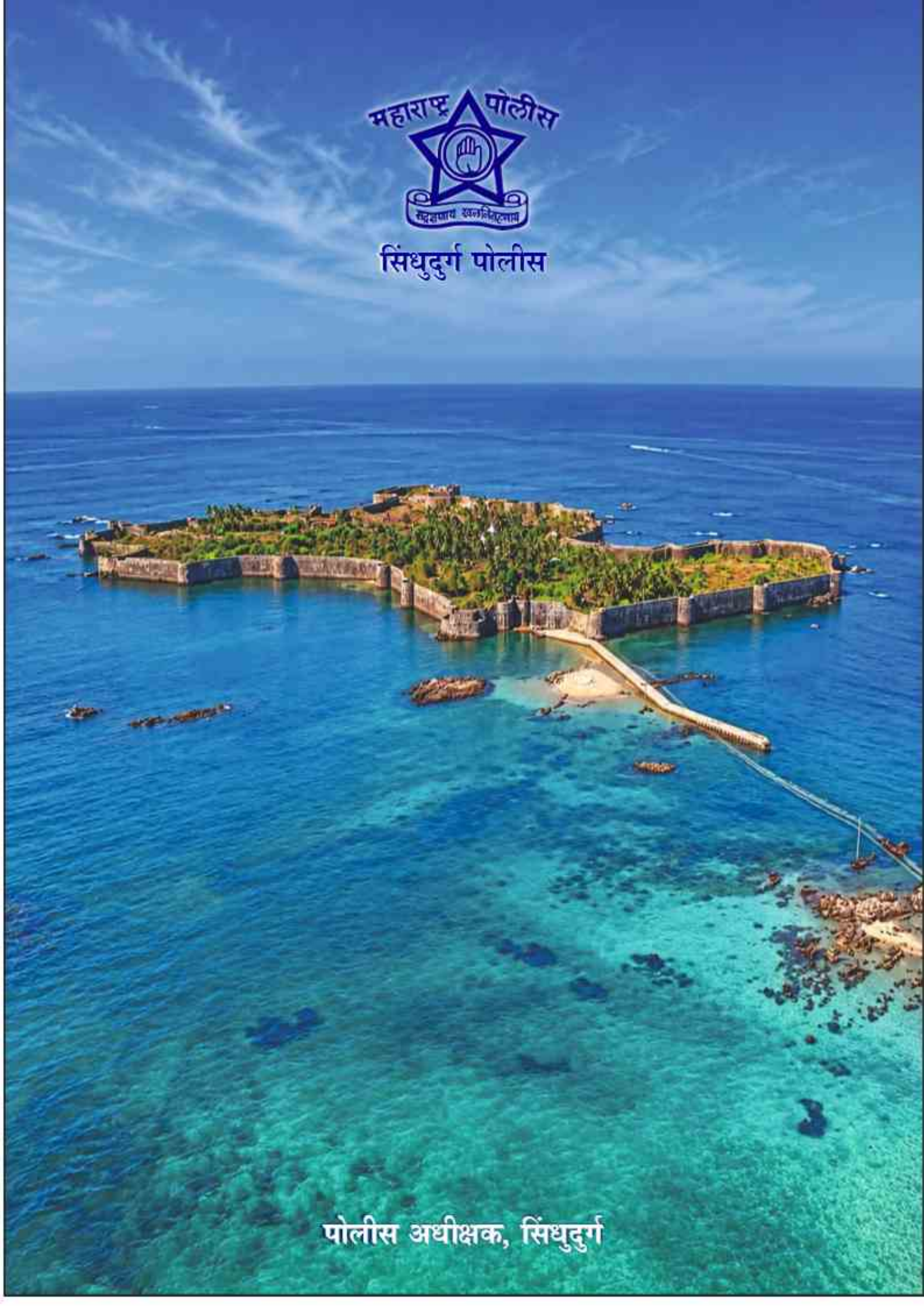
महाराष्ट्र पोलीस
सिंधुदुर्ग पोलीस
पोलीस अधीक्षक, सिंधुदुर्ग